

ESTRATTO P.A.T. Elab. A1 - Carta dei Vincoli  
scala 1.10000

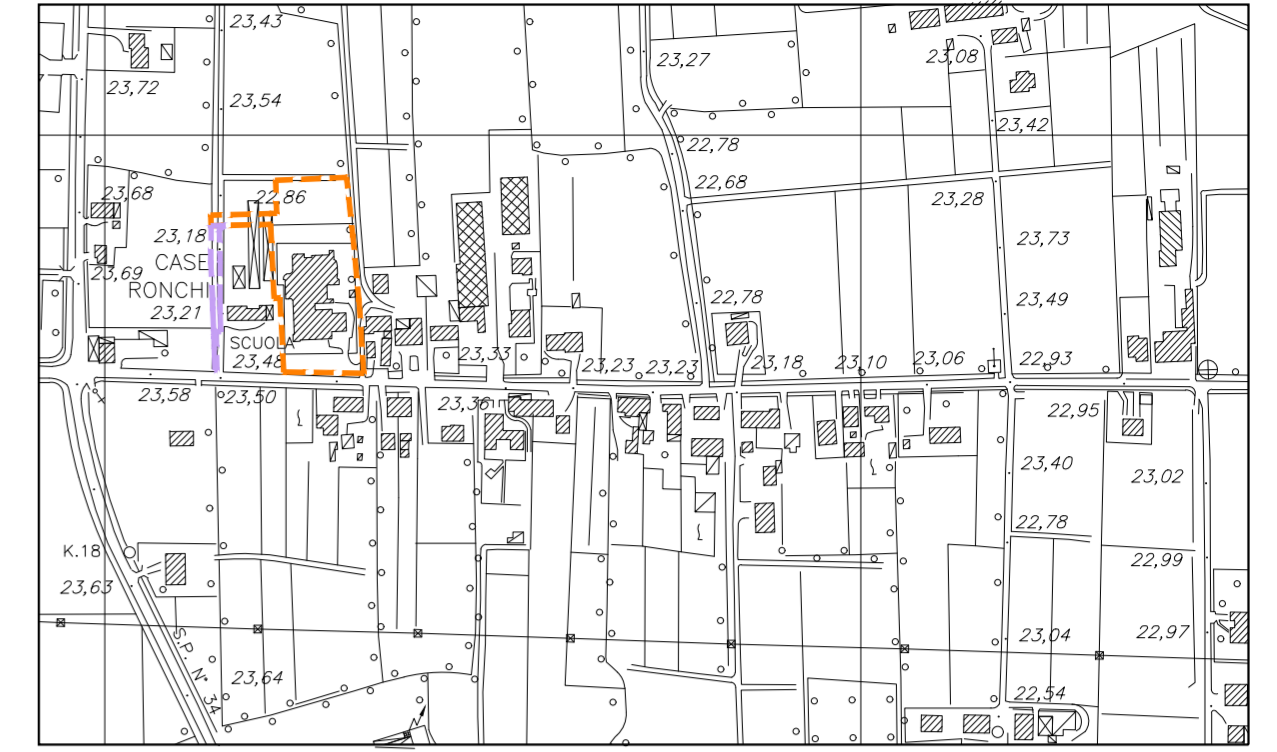

ESTRATTO C.T.R. - Comune di San Giorgio delle Pertiche  
scala 1.5000

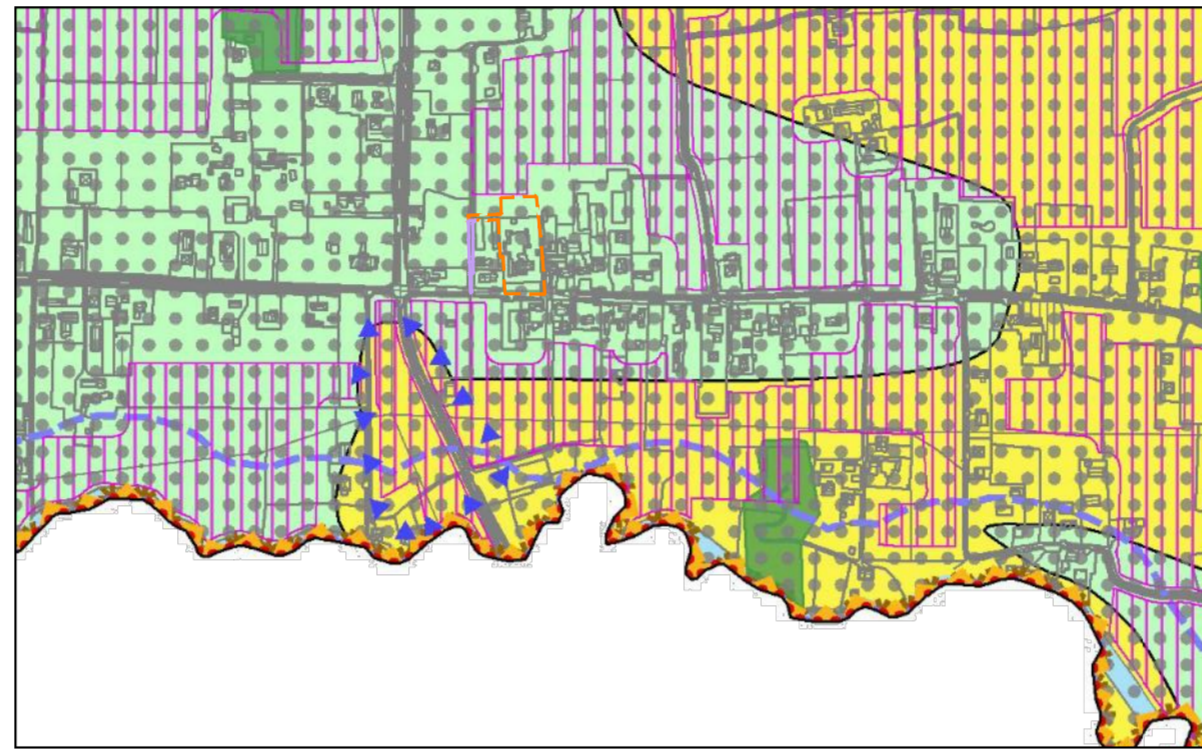

ESTRATTO P.A.T. Elab. A3 - Carta della fragilità  
scala 1.10000

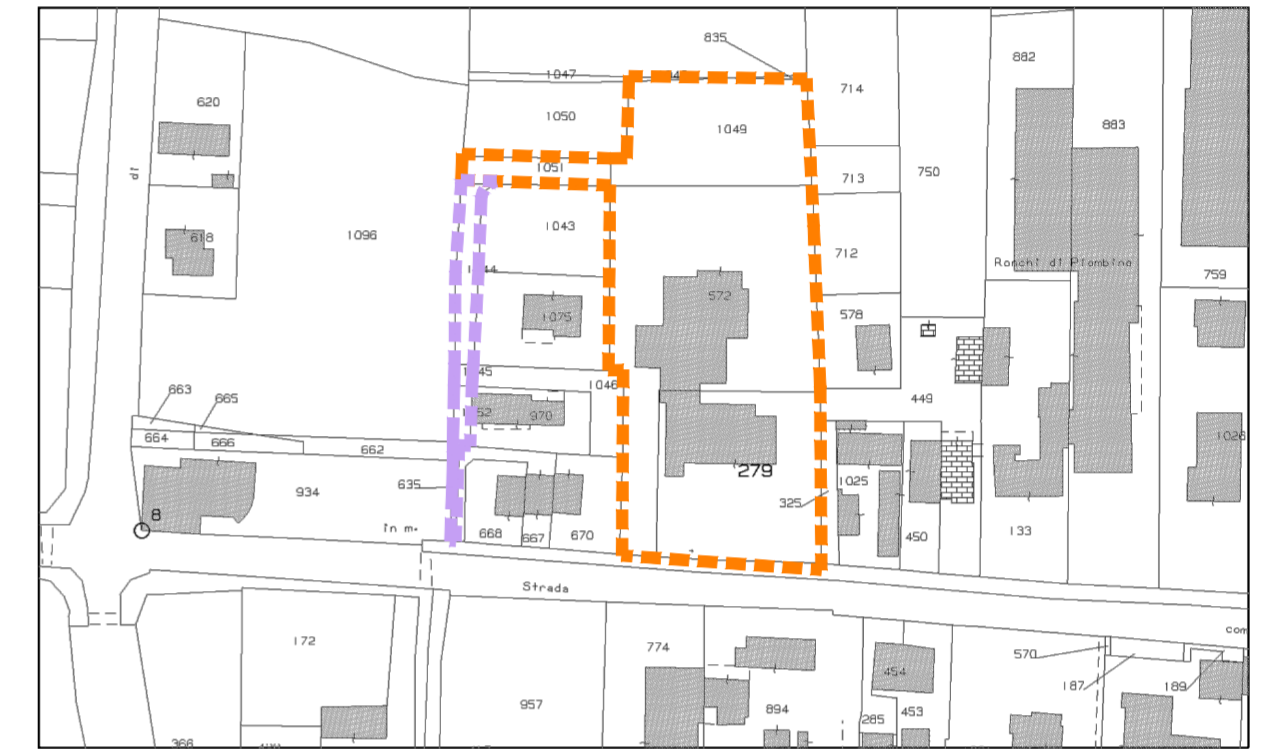

ESTRATTO MAPPA - Comune di Piombino Dese (PD)  
Fig. 31 Mpp. 279-572-1048-1019  
scala 1.2000



**REALIZZAZIONE NUOVO ASILO NIDO COMUNALE INSERITO NEL NUOVO POLO D'INFANZIA DEL COMUNE DI PIOMBINO DESE (PD)**  
PROGETTO FINANZIATO DALL'UNIONE EUROPEA Next Generation EU - PNRR

FASE DI PROGETTO: PROGETTO FATTIBILITÀ TECNICO-ECONOMICA					
fase	area	elaborato	n. elaborato	revisione	scala
PF	AR	EG	01	01	Varie

CODICE ALLEGATO:  
C.U.P.: B45E22000320006 (asilo nido)  
C.U.P.: B42C22000220006 (scuola infanzia)

DESCRIZIONE ALLEGATO:  
**INQUADRAMENTO URBANISTICO**

LOCALIZZAZIONE INTERVENTO:  
Comune di PIOMBINO DESE,  
Località RONCHI (PD) - Via Ronchi Sinistra n. 7  
codice meccanografico istituto: PDIC86300R  
codice meccanografico PES: PDAA86301N

Catastalmente censito:  
C.T. Foglio 31 Mappale 279, 572, 1048, 1049  
C.F. Foglio 31 Mappale 279 sub.4-6  
Foglio 31 Mappale 572 sub.2

R.U.P.: **ing. ENRICO SARTOREL**

COMITENTE:  
**COMUNE DI PIOMBINO DESE**  
Area III<sup>a</sup> - Servizi Tecnici

Piazza A. Palladio n. 1 - 35017 - Piombino Dese (PD)  
p.iva: 00648560282 - c.f.: 80009710288

STUDI PROGETTAZIONE

Capogruppo Mandataria:

**desARCHI**  
DAL CORSO & SCAPIN architetti

Dal Corso e Scapin architetti  
Via Montesanto n. 9/A  
30036 S. Maria di Sala (VE)  
P.IVA 02606610273

ORDINE DEGLI ARCHITETTI  
PIANIFICATORI PAESAGGISTI E CONSERVATORI  
DELLA PROVINCIA DI VENEZIA

SEZIONE  
A  
ARCHITETTO  
FIDENZIO DAL CORSO  
N° 1297

*Fidenzio Dal Corso*

STAFF DI PROGETTAZIONE

ARCHITETTONICO-STRUTTURALE  
e COORD. SICUR. IN PROGETTAZIONE:  
Arch. Fidenzio Dal Corso  
Arch. Alessandro Dal Corso

STRUTTURE:  
Ing. Otello Bergamo

IMPIANTI:  
Ing. Boscolo  
Ing. Guida

COLLABORATORI:  
Arch. Chiara Scapin  
Arch. Federica Bellardita  
Ing. Michele Granziero  
Arch. Nicolò Baldan  
Geom. Chiara Da Lio  
Arch. Fabio Camberini  
Arch. Lorenzo Marconi  
Ing. Valerio Begagli  
Ing. Luca Lanatta  
Dott. Ing. Mattia Giannetti  
Ing. Marco di Russo  
Arch. Giovanni Biscarini  
Arch. Lorenzo Povelato

Arch. Enrico Agnese Corvino  
Dott. Ing. Davide Stefani  
Arch. Erica Agnese Corvino  
Ing. Giuseppe Versace  
Ing. Angela Piscicotta  
Ing. Enrico Pironello  
Arch. Valerio Bazzano  
p.l. Marco Zucchetto  
Luca Bragato  
p.l. Riccardo Candiani  
Ing. Massimo Simeone

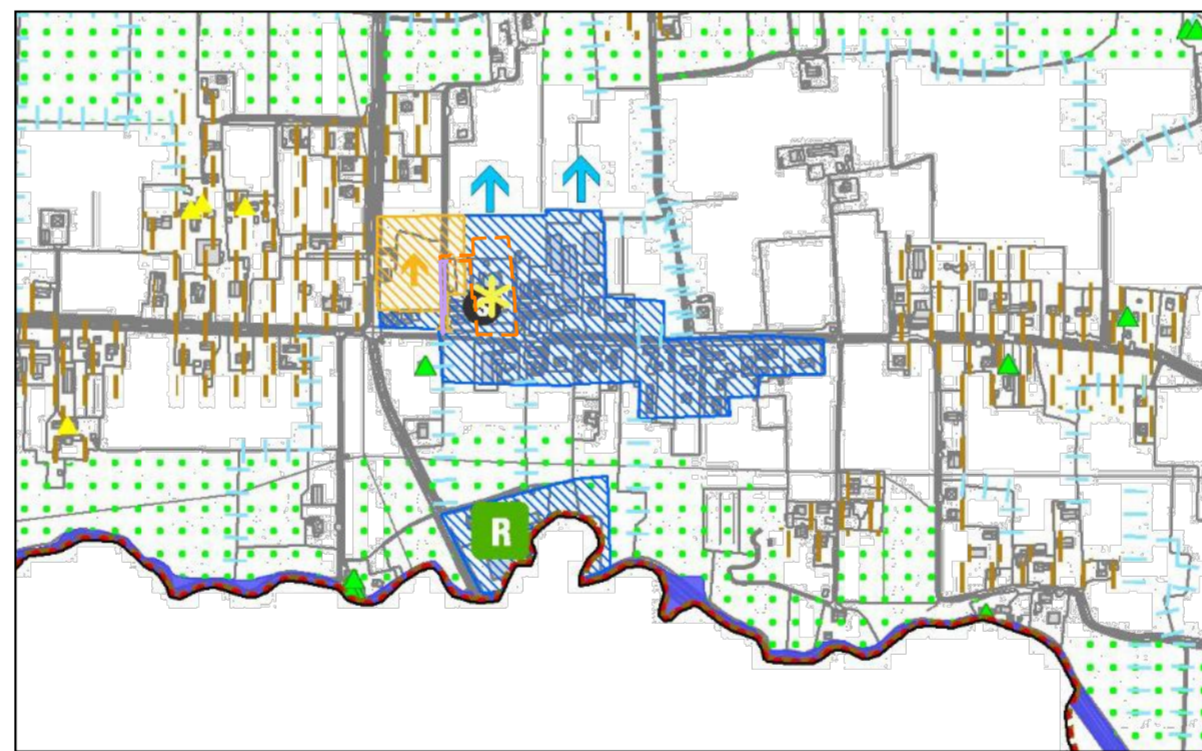

ESTRATTO P.A.T. Elab. A4 - Carta delle Trasformabilità  
scala 1.10000

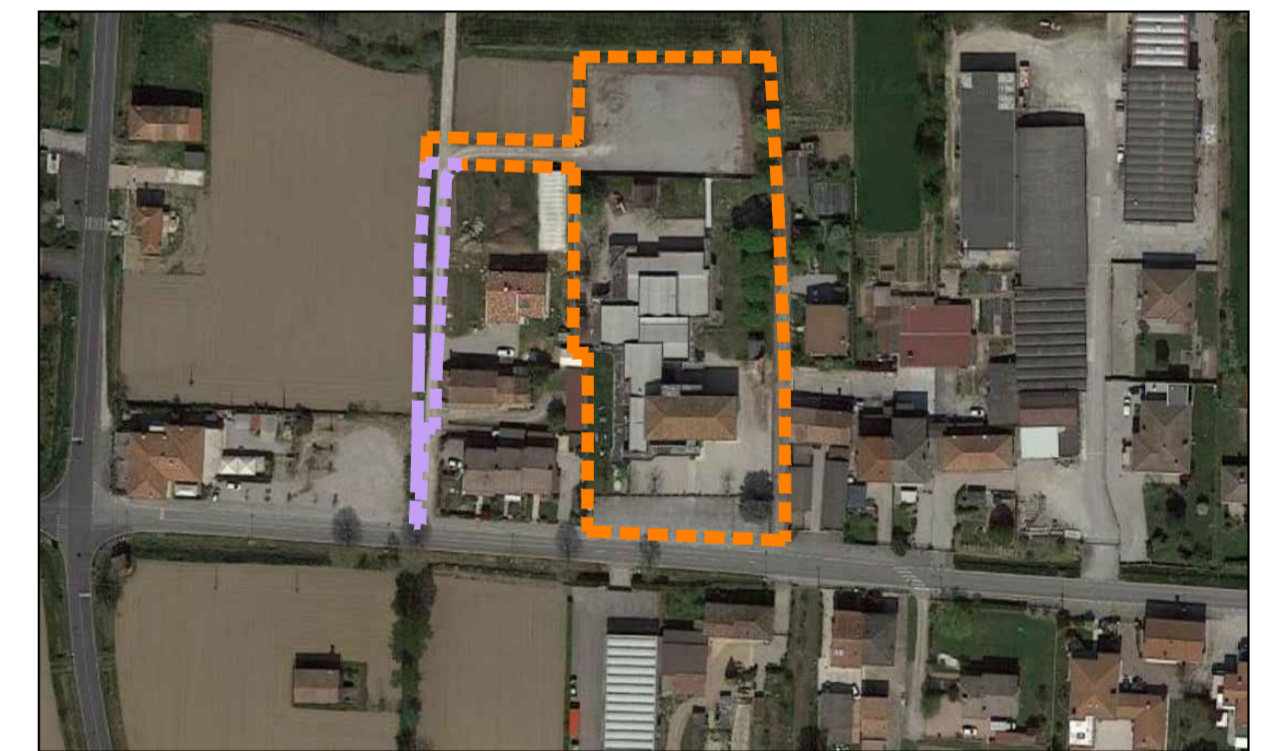

ESTRATTO ORTOFOTO  
scala 1.2000

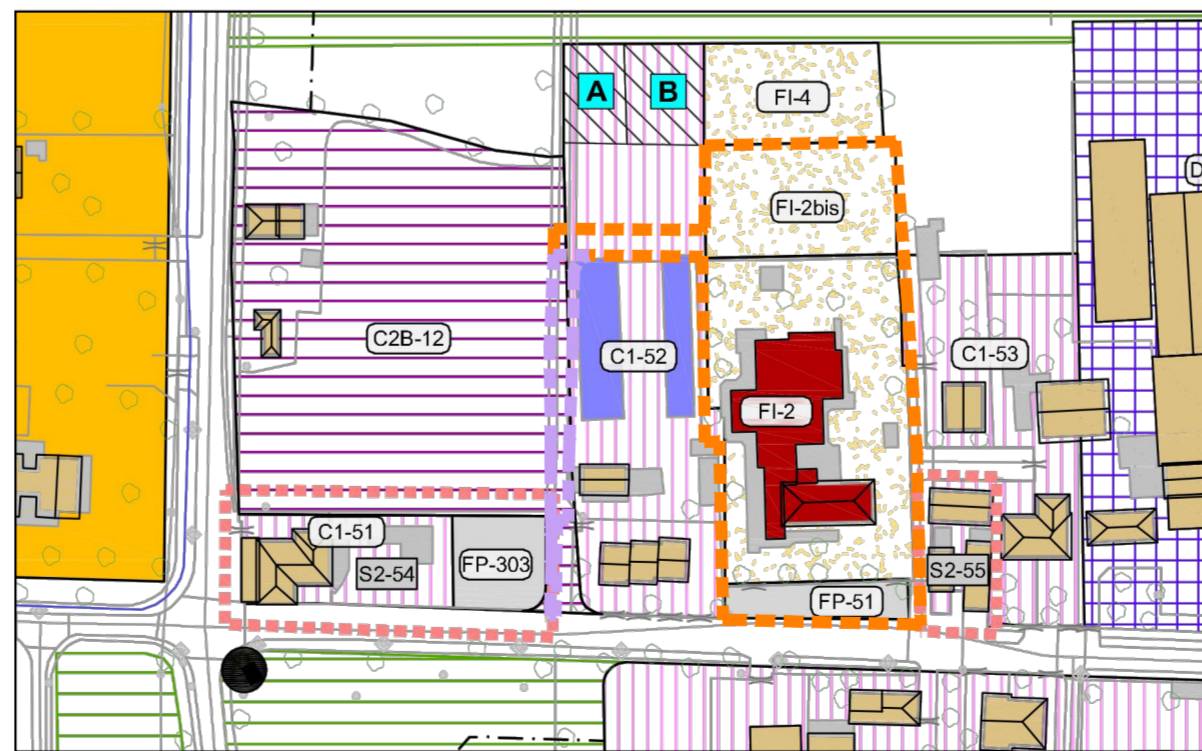

ESTRATTO P.I. - Elab. D16 - Zone significative - Variante n.9  
scala 1.2000

**LEGENDA**

- Perimetrazione area d'intervento
- Perimetrazione area d'intervento (viabilità)

rev.	descrizione	data	redatto	controllato
00	Prima emissione progetto di fattibilità tecnico economica	Marzo 2023	F.D.C.	F.D.C.
01	Revisione per validazione progetto	Aprile 2023	F.D.C.	F.D.C.