

REALIZZAZIONE DI UN COMPLESSO  
 PRODUTTIVO ADIBITO A LOGISTICA  
**AMPLIAMENTO FABBRICATO LOGISTICA**

Via Primo Targato - Piombino Dese

COMMITTENTE  
**Chiggiano Trasporti s.r.l.**  
 Legale rappresentante Luca Chiggiano  
 Via Primo Targato n. 4, 35017 Piombino Dese (PD)  
 C.F. e P.IVA 03289390282

PROGETTISTA  
**Architetto MAURIZIO MALVESTIO**  
 Via Milano 3, 35010 Trebaseleghe PD  
 C.F. MLV MRZ 60825 F904T; P.IVA 01855500284  
 Ordine degli Architetti, n° 890

OGGETTO  
**PROSPETTI - STATO DI PROGETTO**

**11**

01	PERMESSO DI COSTRUIRE PER AMPLIAMENTO FABB. LOGISTICA		
	14.01.2021	PRIMA STESURA	g.M.
	24.02.2021	INTEGRAZIONE 01	g.M.

VARIANTE AI TITOLI ABILITATIVI DI SEGUITO RIPORTATI

- Permesso di Costruire - PUE/2015/00881 del 28/06/2016
- Permesso di Costruire - PUE/2016/00181 del 11/02/2016
- SCIA - REP\_PROV\_PD/PD-SUPRO/0060676 del 29/05/2017
- Permesso di Costruire - PUE/2017/00153 del 27/12/2017
- SCIA - REP\_PROV\_PD/PD-SUPRO/0159663 del 29/12/2017
- Permesso di Costruire - PUE/2018/00007 del 06/06/2019
- SCIA - REP\_PROV\_PD/PD-SUPRO/0100863 del 26/06/2019
- SCIA - REP\_PROV\_PD/PD-SUPRO/0155966 del 28/09/2020

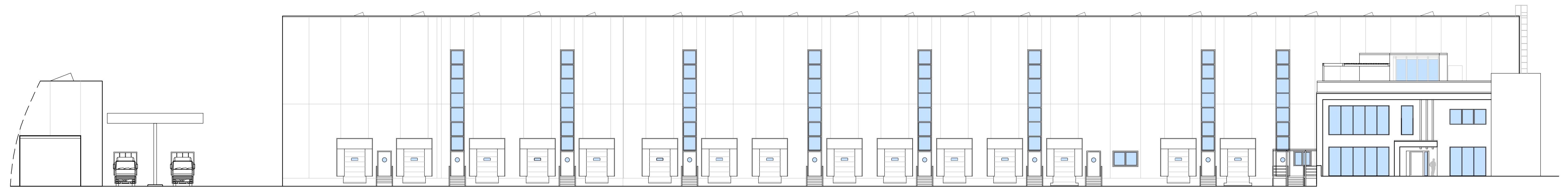

PROSPETTO EST  
 Scala 1:200

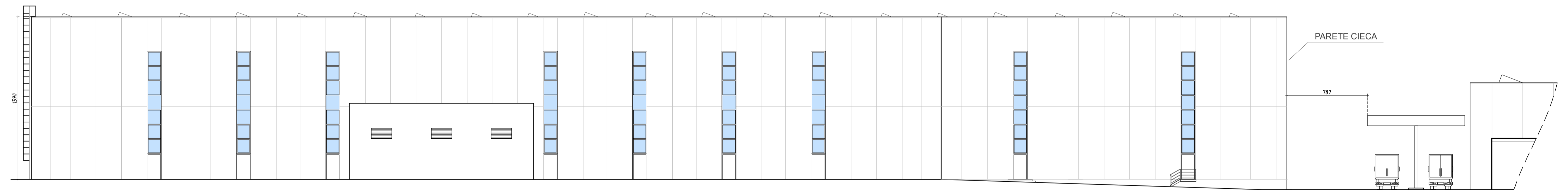

PROSPETTO OVEST  
 Scala 1:200

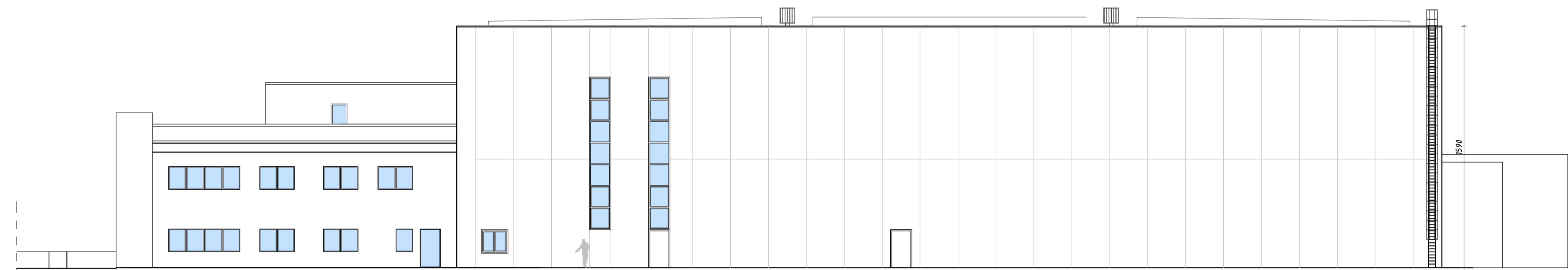

PROSPETTO NORD  
 Scala 1:200

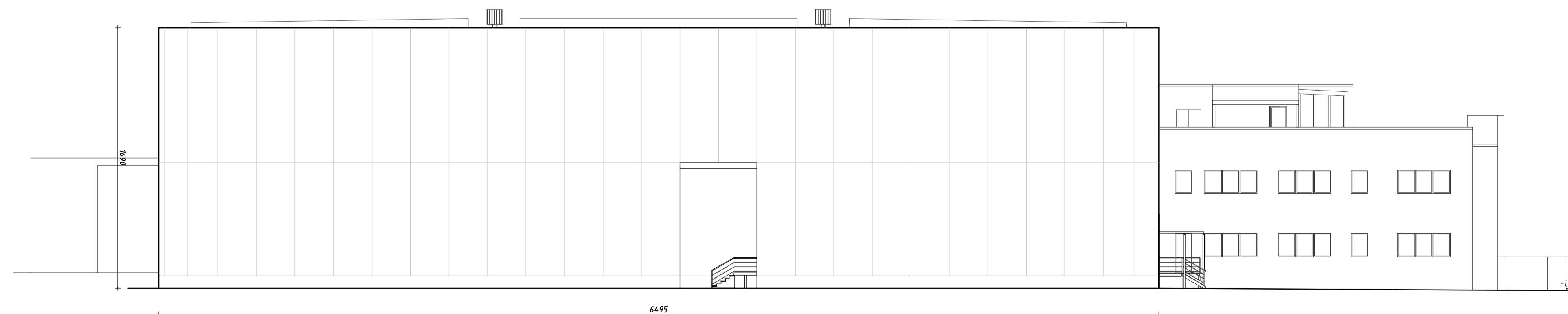

PROSPETTO SUD  
 Scala 1:200