

FUTURA

LA SCUOLA PER L'ITALIA DI DOMANI

Finanziata dall'Unione europea
 Ministero dell'Università e della Ricerca
 Italianidomani



Comune di Piombino Dese
 Provincia di Padova



REALIZZAZIONE NUOVO ASILO NIDO COMUNALE INSERITO NEL NUOVO POLO D'INFANZIA DEL COMUNE DI PIOMBINO DESE (PD)

PROGETTO FINANZIATO DALL'UNIONE EUROPEA Next Generation EU- PNRR

FASE DI PROGETTO: PROGETTO FATTIBILITÀ TECNICO-ECONOMICA

fase	area	elaborato	n. elaborato	revisione	scala
PF	AR	EG	05	00	1.100

CODICE ALLEGATO:
 C.U.P.: B45E22000320006 (asilo nido)
 C.U.P.: B42C22000220006 (scuola infanzia)

DESCRIZIONE ALLEGATO:
STATO ATTUALE - PIANTA PIANO PRIMO E SOTTOTETTO

LOCALIZZAZIONE INTERVENTO:
 Comune di PIOMBINO DESE,
 Località RONCHI (PD) - Via Ronchi Sinistra n. 7
 codice meccanografico istituto: PDIC86300R
 codice meccanografico PES: PDAA86301N
 Catastralmente censito:
 C.T. Foglio 31 Mappale 279, 572, 1048, 1049
 C.F. Foglio 31 Mappale 279 sub.4-6
 Foglio 31 Mappale 572 sub.2

R.U.P.: **ing. ENRICO SARTOREL**

COMMITTENTE:

COMUNE DI PIOMBINO DESE
 Area III^a - Servizi Tecnici

Piazza A. Palladio n. 1 - 35017 - Piombino Dese (PD)
 p.iva: 00648560282 - c.f.: 80009710288

STUDI PROGETTAZIONE

Capogruppo Mandataria:

desARCHI
 DAL CORSO & SCAPIN architetti

Dal Corso e Scapin architetti
 Via Montesanto n. 9/A
 30036 S. Maria di Sala (VE)
 P.IVA 02606610273



Fidenzio Dal Corso

STAFF DI PROGETTAZIONE

ARCHITETTONICO-STRUTTURALE Arch. Fidenzio Dal Corso
 e COORD. SICUR. IN PROGETTAZIONE Arch. Alessandro Dal Corso

STRUTTURE: Ing. Otello Bergamo

IMPIANTI: Ing. Boscolo
 Ing. Guida

COLLABORATORI:

Arch. Chiara Scapin
 Arch. Federica Bellardita
 Ing. Michele Granziero
 Arch. Nicolò Baldan
 Geom. Chiara Da Lio
 Arch. Fabio Camberini
 Arch. Lorenzo Marconi
 Ing. Valerio Bagagli
 Ing. Luca Lanata
 Dott. Ing. Mattia Giannetti
 Ing. Marco di Russo
 Arch. Giovanni Biscarini
 Arch. Lorenzo Povelato
 Arch. Chiara Maria Ciatto
 Arch. Luigi Passerello
 Ing. Rolando Di Lorenzo
 Dott. Ing. Davide Stefani
 Arch. Erica Agnese Corvino
 Ing. Giuseppe Versace
 Ing. Angela Pisciotta
 Ing. Enrica Pirronello
 Arch. Valerio Bazzano
 p.i. Marco Zucchetto
 Luca Bragato
 p.i. Riccardo Candiani
 Ing. Massimo Simeone

rev.	descrizione	data	redatto	controllato
00	Prima emissione progetto di fattibilità tecnico economica	Giugno 2023	F.D.C.	F.D.C.

file: PF_AR_EG_05_00 - Stato attuale - Pianta Piano primo e sottotetto data emissione: Giugno 2023

Ai termini di legge il presente elaborato non può essere riprodotto e comunicato a terzi senza espressa e preventiva autorizzazione del titolare

Copyright © by DAL CORSO & SCAPIN architetti

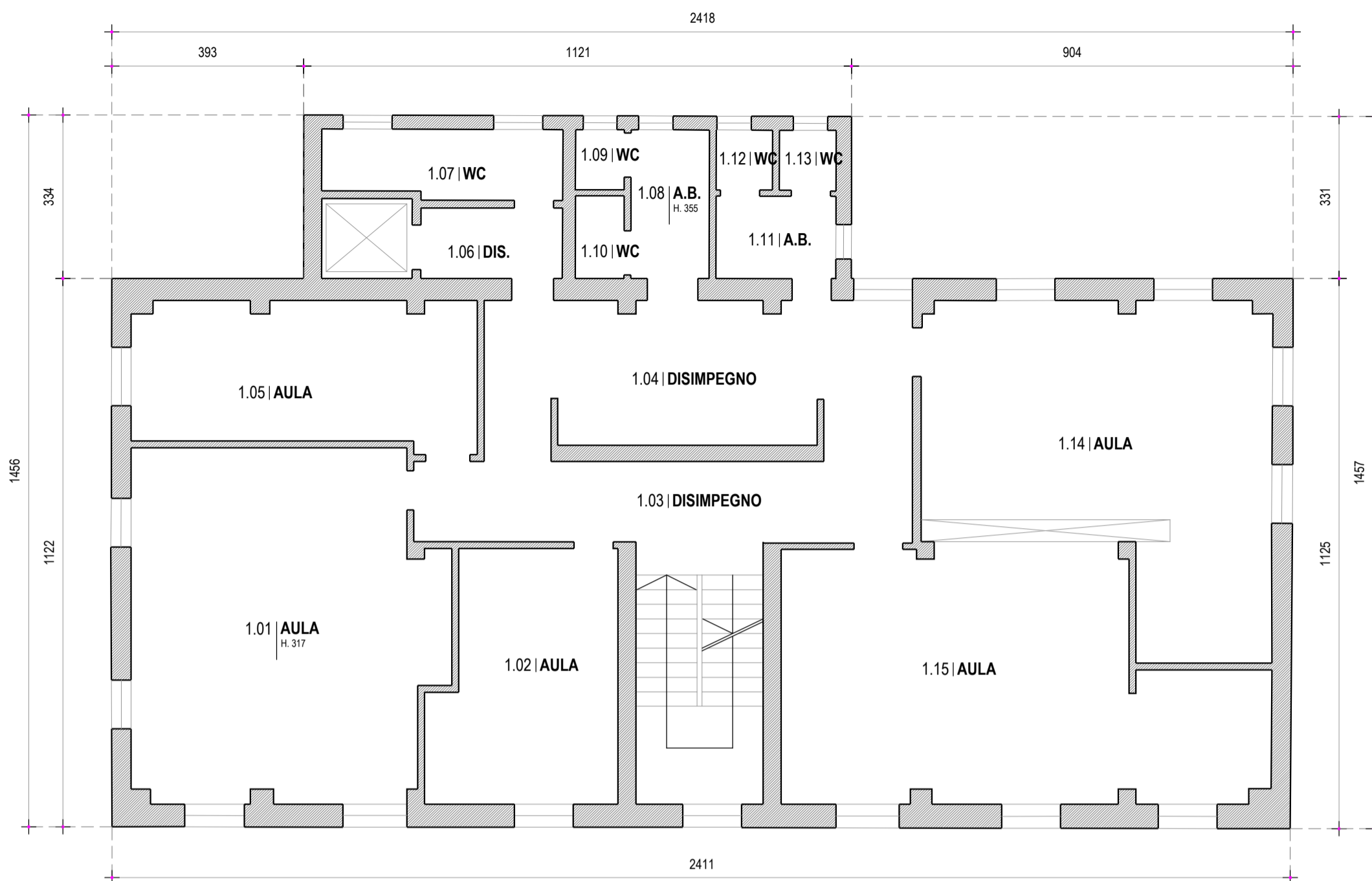

PIANTA PIANO SECONDO

scala 1.100

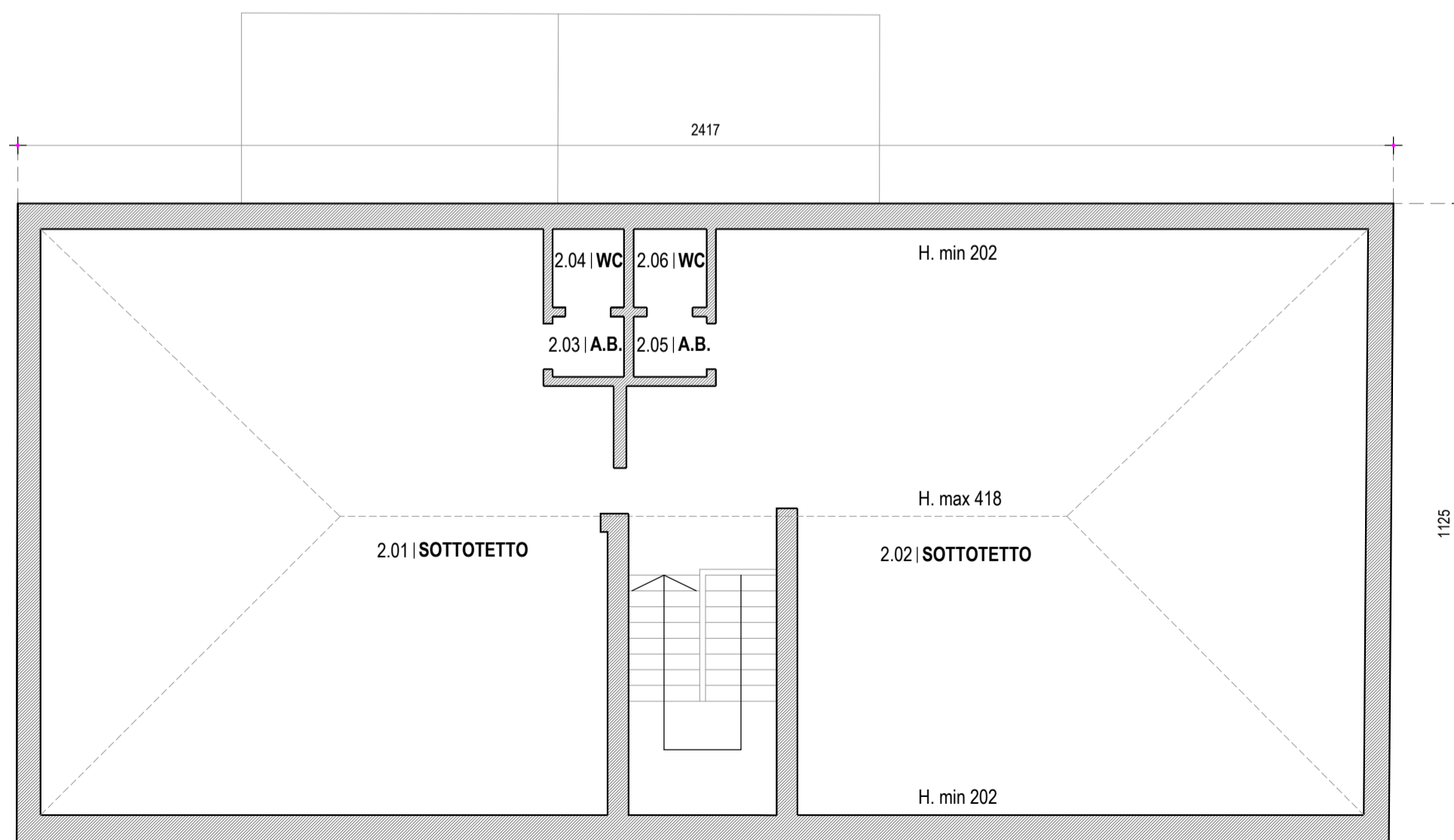

PIANTA SOTTOTETTO

scala 1.100