

FRONTE OVEST
scala 1.100

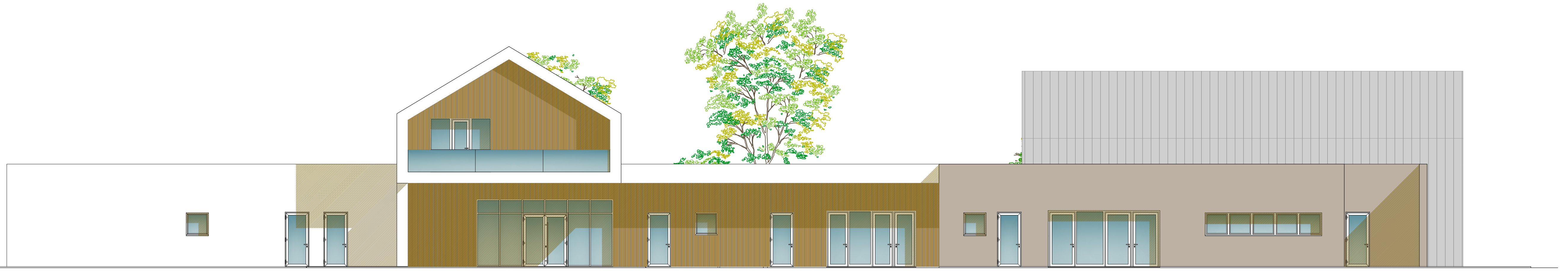

FRONTE EST



FRONTE SUD



FRONTE NORD

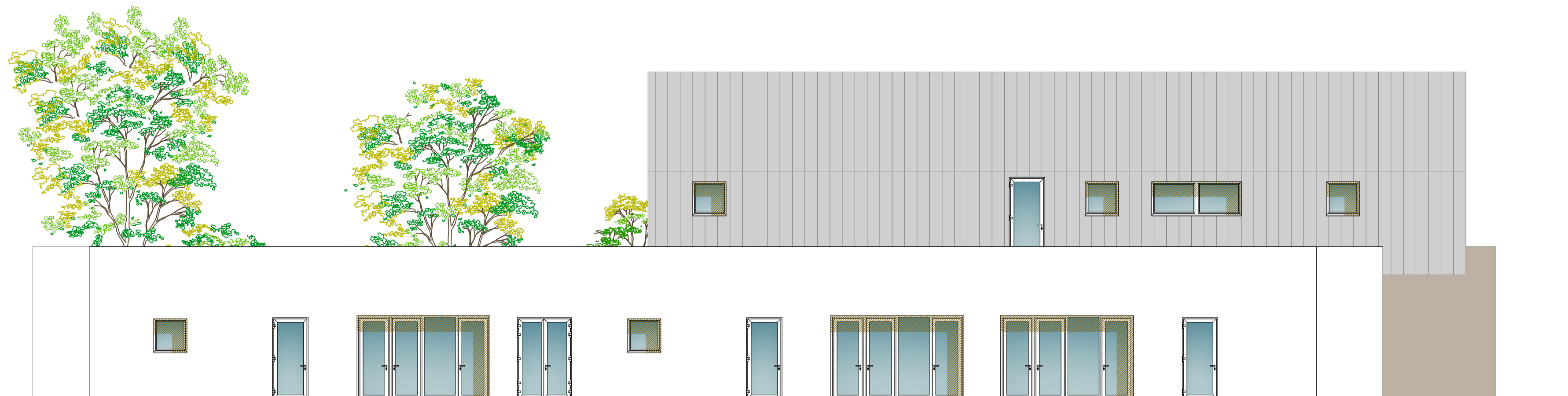

REALIZZAZIONE NUOVO ASILO NIDO COMUNALE INSERITO NEL NUOVO POLO D'INFANZIA DEL COMUNE DI PIOMBINO DESE (PD)

PROGETTO FINANZIATO DALL'UNIONE EUROPEA Next Generation EU- PNRR

FASE DI PROGETTO:
PROGETTO FATTIBILITÀ TECNICO-ECONOMICA

fase	area	elaborato	n. elaborato	revisione	scala
PF	AR	EG	10	01	1.100

CODICE ALLEGATO:
C.U.P.: B45E22000320006 (asilo nido)
C.U.P.: B42C22000220006 (scuola infanzia)

DESCRIZIONE ALLEGATO:
**STATO PROGETTO - FRONTI
NORD - SUD - EST - OVEST**

LOCALIZZAZIONE INTERVENTO:
Comune di PIOMBINO DESE,
Località RONCHI (PD) - Via Ronchi Sinistra n. 7
codice meccanografico istituto: PDIC86300R
codice meccanografico PES: PDA86301N
Catastalmente censito:
C.T. Foglio 31 Mappale 279, 572, 1048, 1049
C.F. Foglio 31 Mappale 279 sub.4-6
Foglio 31 Mappale 572 sub.2

R.U.P. : **ing. ENRICO SARTOREL**
COMMITTENTE:
COMUNE DI PIOMBINO DESE
Area III^a - Servizi Tecnici
Piazza A. Palladio n. 1 - 35017 - Piombino Dese (PD)
p.iva: 00648560282 - c.f.: 80009710288

STUDI PROGETTAZIONE

Capogruppo Mandataria:

desARCHI
DAL CORSO & SCAPIN architetti

Dal Corso e Scapin architetti
Via Montesanto n. 9/A
30036 S. Maria di Sala (VE)
P.IVA 02606610273

ORDINE DEGLI ARCHITETTI
PIANIFICATORI, PAESAGGISTI E CONSERVATORI
DELLA PROVINCIA DI VENEZIA
SEZIONE
A
ARCHITETTO
FIDENZIO DAL CORSO
N° 1237

Ilario Dal Corso

STAFF DI PROGETTAZIONE

ARCHITETTONICO-STRUTTURALE
e COORD. SICUR. IN PROGETTAZIONE: Arch. Fidenzio Dal Corso
Arch. Alessandro Dal Corso

STRUTTURE: Ing. Otello Bergamo

IMPIANTI: Ing. Boscolo
Ing. Guida

COLLABORATORI:
Arch. Chiara Scapin
Arch. Federica Bellardita
Ing. Michele Granziolo
Arch. Nicolò Baldan
Geom. Chiara Da Lio
Arch. Fabio Cambertini
Arch. Lorenzo Marconi
Ing. Valerio Bagagli
Ing. Luca Lanata
Dott. Ing. Mattia Giannetti
Ing. Marco di Russo
Arch. Giovanni Biscarini
Arch. Lorenzo Povelato

Arch. Luigi Passerello
Ing. Rolando Di Lorenzo
Dott. Ing. Davide Stefani
Arch. Erica Agnese Corvino
Ing. Giuseppe Venesce
Ing. Angela Piasotta
Ing. Enrico Pirronello
Arch. Valerio Bazzano
p.i. Marco Zucchetto
Luca Biaggio
p.i. Riccardo Candiani
Ing. Massimo Simeone

rev.	descrizione	data	redatto	controllato
00	Prima emissione progetto di fattibilità tecnico economica	Marzo 2023	F.D.C.	F.D.C.
01	Revisione per validazione progetto	Aprile 2023	F.D.C.	F.D.C.

file: PF_AR_EG_11_01 - Stato progetto - Fronti
data emissione: Marzo 2023
Ai termini di legge il presente elaborato non può essere riprodotto e comunicato a terzi senza espressa e preventiva autorizzazione del titolare
Copyright © by DAL CORSO & SCAPIN architetti