



studiomalvestrio

REALIZZAZIONE DI UN COMPLESSO
PRODUTTIVO ADIBITO A LOGISTICA

AMPLIAMENTO FABBRICATO LOGISTICA

Via Primo Targato - Piombino Dese

COMMITTENTE

Chiggiato Trasporti s.r.l.

Legale rappresentante Luca Chiggiato

Via Primo Targato n. 4, 35017 Piombino Dese (PD)

C.F. e P.IVA 03289390282

PROGETTISTA

Architetto MAURIZIO MALVESTIO

Via Milano 3, 35010 Trebaseleghe PD

C.F. MLV MRZ 60B25 F904T, P.IVA 01855500284

Ordine degli Architetti, n° 890

OGGETTO
PROSPETTI - STATO APPROVATO

07

01 PERMESSO DI COSTRUIRE PER AMPLIAMENTO FABB. LOGISTICA

14.01.2021 PRIMA STESURA

g.M.

VARIANTE AI TITOLI ABILITATIVI DI SEGUITO RIPORTATI

- Permesso di Costruire - PUE/2015/00881 del 28/06/2016
- Permesso di Costruire - PUE/2016/00181 del 11/10/2016
- SCIA - REP_PROV_PD/PD-SUPRO/0060676 del 29/05/2017
- Permesso di Costruire - PUE/2017/00153 del 27/12/2017
- SCIA - REP_PROV_PD/PD-SUPRO/0159663 del 29/12/2017
- Permesso di Costruire - PUE/2018/00007 del 06/06/2019
- SCIA - REP_PROV_PD/PD-SUPRO/0100863 del 26/06/2019
- SCIA - REP_PROV_PD/PD-SUPRO/0155966 del 28/09/2020

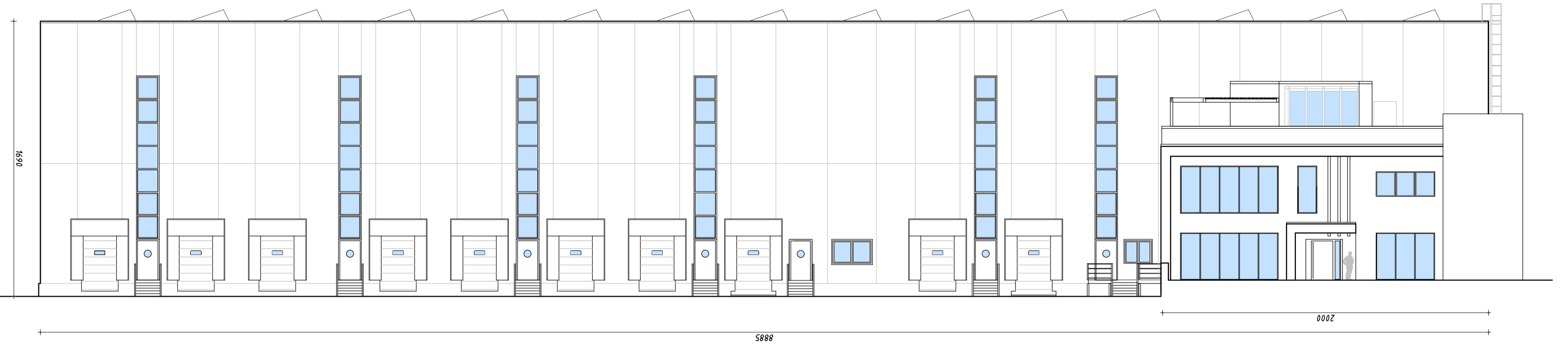

PROSPETTO EST
Scala 1:200

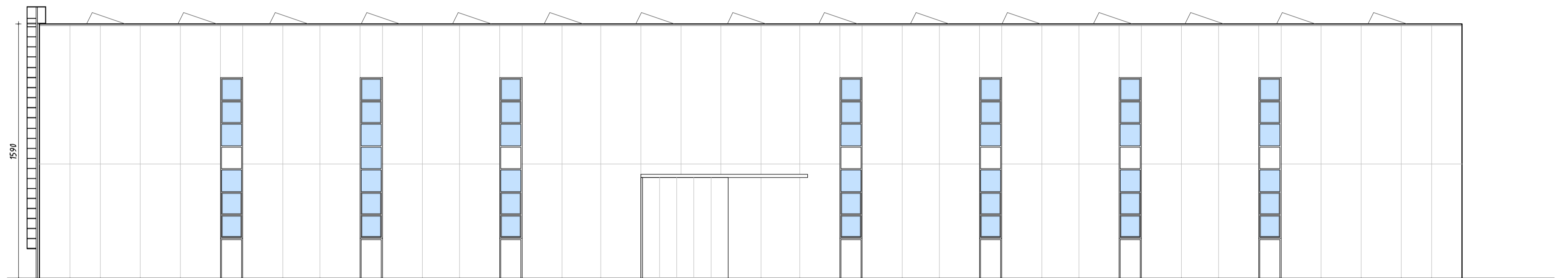

PROSPETTO OVEST
Scala 1:200

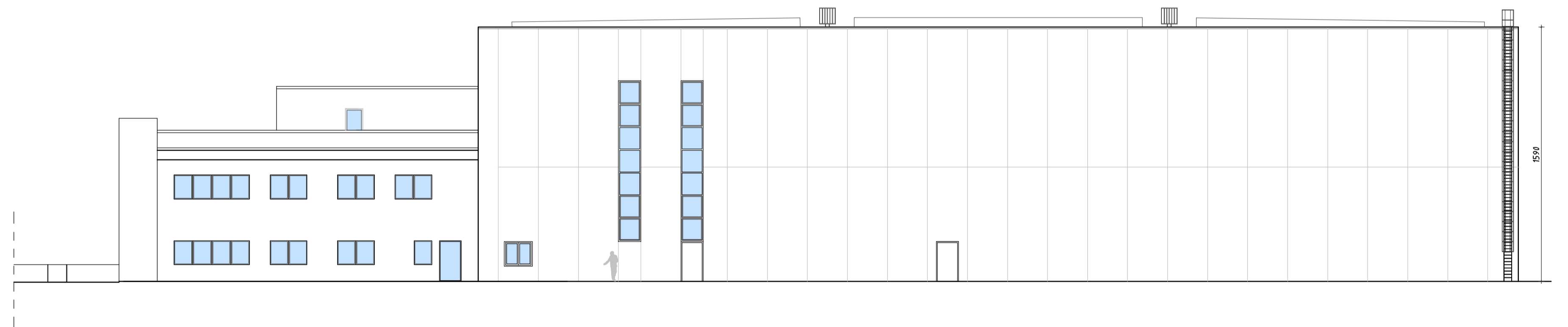

PROSPETTO NORD
Scala 1:200

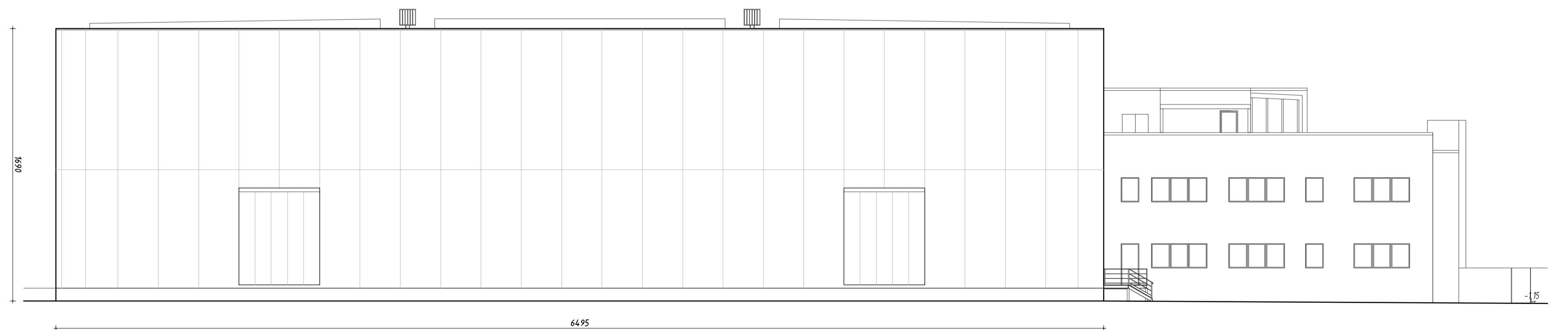

PROSPETTO SUD
Scala 1:200