COMUNE DI PIOMBINO DESE
Provincia di PADOVA

P.A.T.

Elaborato **C** **10** **16**

Scala **1:10.000**

Carta della Superficie Agricola Utilizzata

QUADRO CONOSCITIVO
Art. 10 L.R. 23 Aprile 2004 N. 11

Adeguata alla Delibera di Giunta Provinciale n° 80 del 15/03/2012

Inquadramento Territoriale

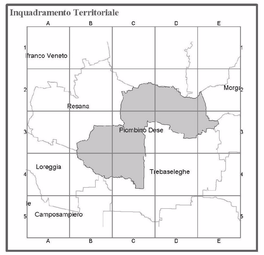

Sindaco:
Avv. Pierluigi Cagnin.

Capogruppo raggruppamento temporaneo:
Studio Arch. Liliana Montin

Progettisti:
Arch. Liliana Montin
Arch. Lino De Battisti

Agronomo:
G.T.E.
Dr. Lisa Milan

Geologo:
Dr. Luigi Antonio Stella

Compatibilità Idraulica:
G.T.E.
Ing. Fabrizio Ravagnani

VAS:
Dr. Antonio Buggin

Quadro Conoscitivo:
Mapdesk s.r.l.

DATA Maggio 2012

Elaborato	
Scala	1:10.000

Carta della Superficie Agricola Utilizzata

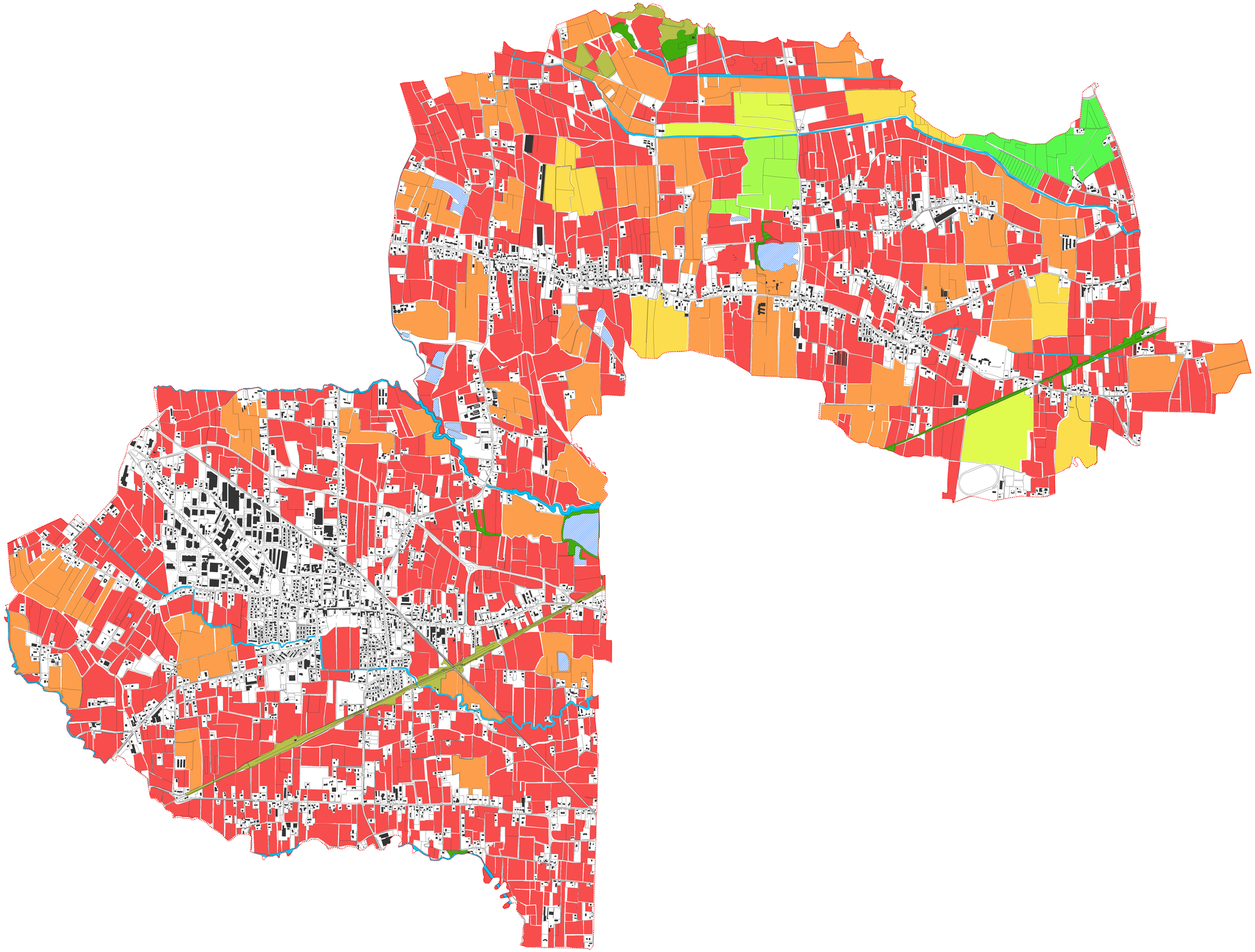

Legenda

- Confini Comunali
- Boschi di latifoglie
- Saliceti e altre formazioni riparie
- Bacini d'acqua
- Corsi d'acqua

Classi di Superficie Agricola Utilizzata (SAU)

- 0,02 - 6,00 ettari
- 6,00 - 12,00 ettari
- 12,00 - 18,00 ettari
- 18,00 - 24,00 ettari
- 24,00 - 30,00 ettari
- 30,00 - 36,00 ettari