

LEGGENDA

- AREA OGGETTO D'INTERVENTO**  
Comprensiva dei mappali 279,572,1049,1048,1051
- EDIFICIO ESISTENTE**  
Escluso dalle opere di demolizione, soggetto a interventi di tamponamento puntuali  
Edificio esistente di non interesse culturale
- AREA AMBITO VIABILITÀ**  
Perimetrazione area extra lotto, comprensiva dei mappali: 1044,1045,1052,635 per possibili interventi su viabilità di accesso
- Edifici esistenti non oggetto d'intervento
- STATO PROGETTO**  
Area Verde
- STATO PROGETTO**  
Area in ghiaio
- STATO PROGETTO**  
Area in asfalto

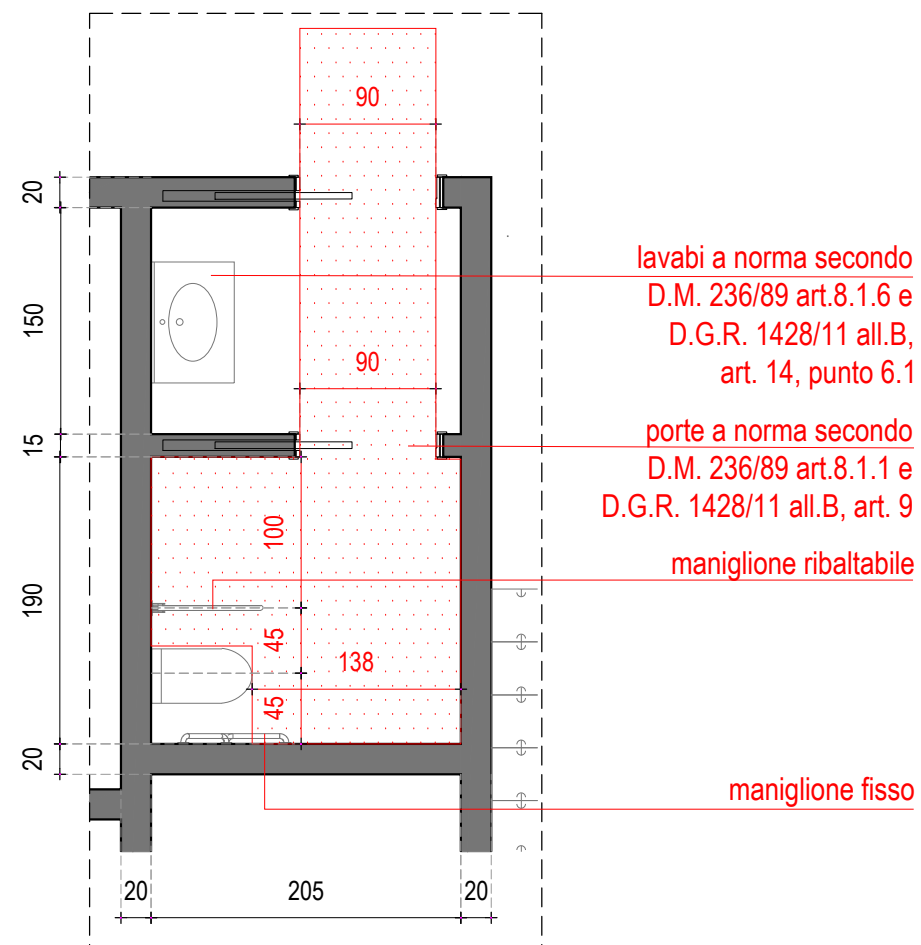
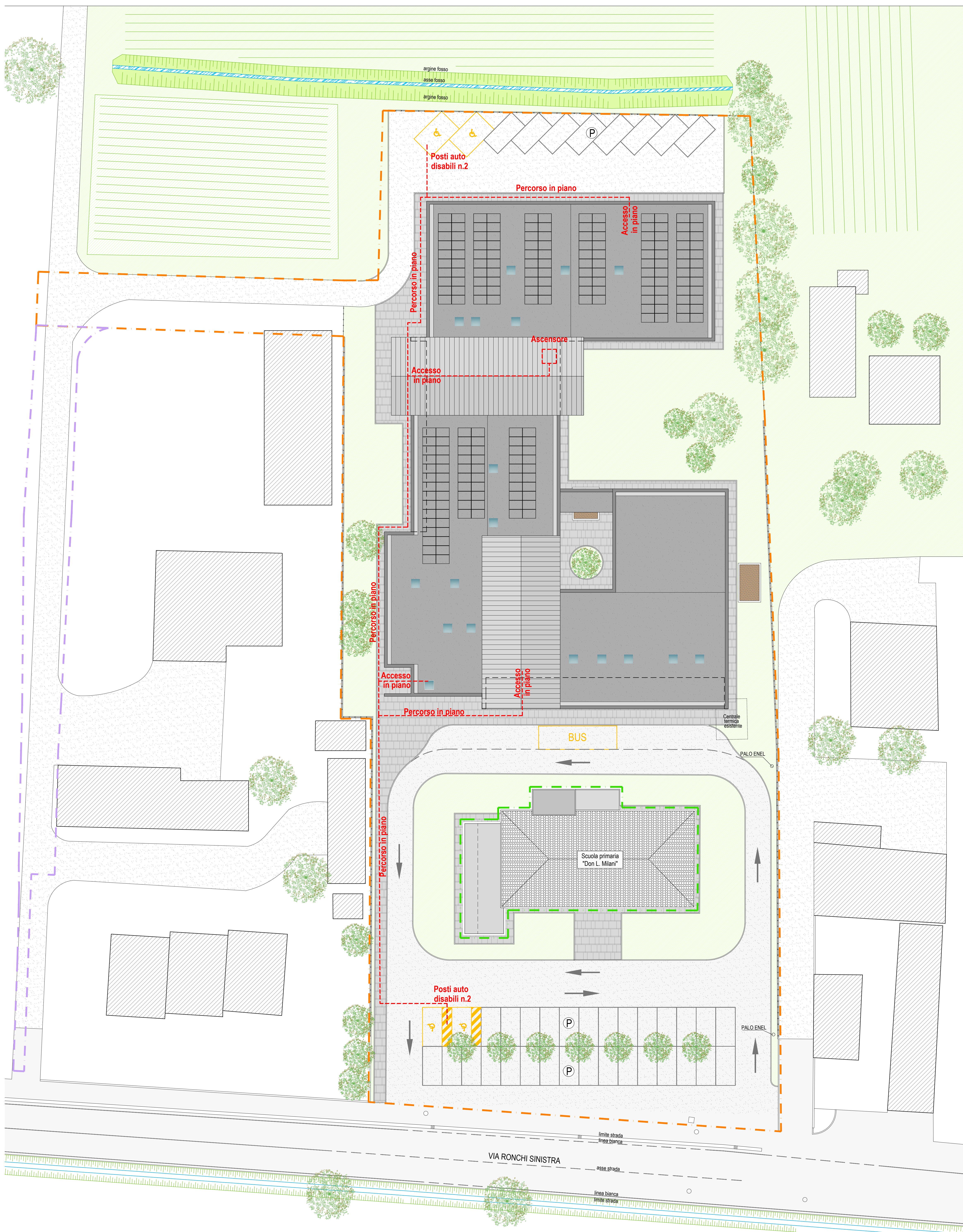

**REALIZZAZIONE NUOVO ASILO NIDO COMUNALE INSERITO NEL NUOVO POLO D'INFANZIA DEL COMUNE DI PIOMBINO DESE (PD)**

PROGETTO FINANZIATO DALL'UNIONE EUROPEA Next Generation EU- PNRR

**PROGETTO FATTIBILITÀ TECNICO-ECONOMICA**

fase	area	elaborato	n. elaborato	revisione	scala
PF	AR	EG	14	01	1:200/50

**CODICE ALLEGATO:**  
C.U.P.: B45E22000320006 (asilo nido)  
C.U.P.: B42C22000220006 (scuola infanzia)

**DESCRIZIONE ALLEGATO:**  
**ELABORATO ABBATTIMENTO BARRIERE ARCHITETTONICHE**

**LOCALIZZAZIONE INTERVENTO:**  
Comune di PIOMBINO DESE,  
Località RONCHI (PD) - Via Ronchi Sinistra n. 7  
codice meccanografico istituto: PDIC86300R  
codice meccanografico PES: PDAA86301N  
Catastramento catastale:  
C.T. Foglio 31 Mappale 279, 572, 1048, 1049  
C.F. Foglio 31 Mappale 279 sub.4-6  
Foglio 31 Mappale 572 sub.2

**R.U.P.:** ing. ENRICO SARTOREL

**COMMITTENTE:**  
**COMUNE DI PIOMBINO DESE**  
Area III<sup>a</sup> - Servizi Tecnici

Piazza A. Palladio n. 1 - 35017 - Piombino Dese (PD)  
p.iva: 00648560282 - c.f.: 80009710288

**STUDI PROGETTAZIONE**

Capogruppo Mandataria:

**desARCHI**  
DAL CORSO & SCAPIN ARCHITETTI

Dal Corso e Scapin architetti  
Via Montebello n. 9/A  
30036 S. Maria di Sala (VE)  
P.IVA 02606610273

ORDINE DEGLI ARCHITETTI  
MANIPOLAZIONE PROFESSIONISTI E COOPERATORI  
SEZIONE A FIRENZE DAL CORSO  
ARCHITETTO N° 1287

*Hilario Della*

**STAFF DI PROGETTAZIONE**

**ARCHITETTICO-STRUTTURALE & COORD. SICUR. IN PROGETTAZIONE:**  
Arch. Filadelfo Dal Corso  
Arch. Alessandro Dal Corso

**STRUTTURE:** Ing. Orlino Bergamo

**IMPIANTI:** Ing. Biscotto  
Ing. Guida

**COLLABORATORI:**  
Arch. Chiara Sappi  
Arch. Federica Bellarda  
Ing. Michele Giannero  
Arch. Nicola Baldani  
Geom. Chiara Da Lio  
Arch. Fabio Gambarelli  
Arch. Lorenzo Marconi  
Ing. Valerio Baggioli  
Ing. Luca Lantini  
Dott. Ing. Maria Giannetti  
Ing. Marco di Russo  
Arch. Giovanni Boscarini  
Arch. Lorenzo Povelato

Arch. Chiara Maria Ciarro  
Arch. Luigi Passarello  
Ing. Roberto Di Lorenzo  
Dott. Ing. Davide Stefanini  
Arch. Erica Agnave Corvino  
Ing. Giuseppe Vissico  
Ing. Angela Pisciotta  
Ing. Enrica Pinonello  
Arch. Valerio Barzani  
s. Marco Zucchetto  
Luca Baggioli  
p. Riccardo Cardiani  
Ing. Massimo Simone

inv.	descrizione	data	redatto	controllato
00	Prima emissione progetto di fattibilità tecnico-economica	Marzo 2023	F.D.C.	F.D.C.
01	Revisione per validazione progetto	Aprile 2023	F.D.C.	F.D.C.

file: PF\_AR\_EG\_14\_01 - Elaborato abbattimento barriere architettoniche | data emissione: Marzo 2023

Al termini di legge il presente elaborato non può essere riprodotto o comunicato a terzi senza esplicita e preventiva autorizzazione del titolare. Copyright® by DAL CORSO & SCAPIN architetti

**PLANIMETRIA GENERALE**  
scala 1:200