



REALIZZAZIONE NUOVO ASILO NIDO COMUNALE INSERITO NEL NUOVO POLO D'INFANZIA DEL COMUNE DI PIOMBINO DESE (PD)

PROGETTO FINANZIATO DALL'UNIONE EUROPEA Next Generation EU- PNRR

FASE DI PROGETTO:
PROGETTO FATTIBILITÀ TECNICO-ECONOMICA

fase	area	elaborato	n. elaborato	revisione	scala
PF	AR	EG	01	00	1:100

CODICE ALLEGATO:
C.U.P.: B45E22000320006 (asilo nido)
C.U.P.: B42C22000220006 (scuola infanzia)

DESCRIZIONE ALLEGATO:
PIANTA PIANO TERRA - PREVENZIONE INCENDI

LOCALIZZAZIONE INTERVENTO:
Comune di PIOMBINO DESE,
Località RONCHI (PD) - Via Ronchi Sinistra n. 7
codice meccanografico istituto: PDIC86300R
codice meccanografico PES: PDAA86301N

Catastalmente censito:
C.T. Foglio 31 Mappale 279, 572, 1048, 1049
C.F. Foglio 31 Mappale 279 sub 4-6
Foglio 31 Mappale 572 sub 2

R.U.P.: **ing. ENRICO SARTOREL**

COMMITTENTE:
COMUNE DI PIOMBINO DESE
Area III - Servizi Tecnici

Piazza A. Palladio n. 1 - 35017 - Piombino Dese (PD)
p.iva: 00648560282 - c.f.: 80009710288

STUDI PROGETTAZIONE

Capogruppo Mandataria:
desARCHI
DAL CORSO & SCAPIN architetti

Dal Corso e Scapin architetti
Via Montesanto n. 9/A
30036 S. Maria di Sala (VE)
P.IVA 02606610273

STAFF DI PROGETTAZIONE

ARCHITETTICO-STRUTTURALE Arch. Fidenzo Dal Corso
e COORD. SICUR. IN PROGETTAZIONE Arch. Alessandro Dal Corso

STRUTTURE: Ing. Otello Bergamo

IMPIANTI:
Ing. Bassolo
Ing. Guida

COLLABORATORI:
Arch. Chiara Scapin
Arch. Federico Bellandà
Ing. Michele Granziero
Arch. Nicolò Baldan
Geom. Chiara De Lio
Arch. Fabio Camberini
Arch. Lorenzo Marconi
Ing. Valerio Bagagli
Ing. Luca Lanella
Dot. Ing. Mattia Giannetti
Ing. Marco di Russo
Arch. Giovanni Biscarini
Arch. Lorenzo Povelato

Ing. Chiara Maria Ciatto
Arch. Luigi Passerello
Ing. Rolando Di Lorenzo
Dott. Ing. Davide Steffani
Arch. Erica Agnese Copivino
Ing. Giuseppe Versace
Ing. Angela Pasciotta
Ing. Erica Pironello
Arch. Valerio Bazzano
p.i. Marco Zucchetto
Luca Bragato
p.i. Riccardo Candiani
Ing. Massimo Simone

rev.	descrizione	data	redatto	controllato
00	Prima emissione progetto di fattibilità tecnico economica	Marzo 2023	F.D.C.	

file: PF_IA_EG_01_00 - Pianta piano terra - prevenzione incendi data emissione: Marzo 2023
Ai termini di legge il presente elaborato non può essere riprodotto e comunicato a terzi senza espressa e preventiva autorizzazione del titolare Copyright © by DAL CORSO & SCAPIN architetti

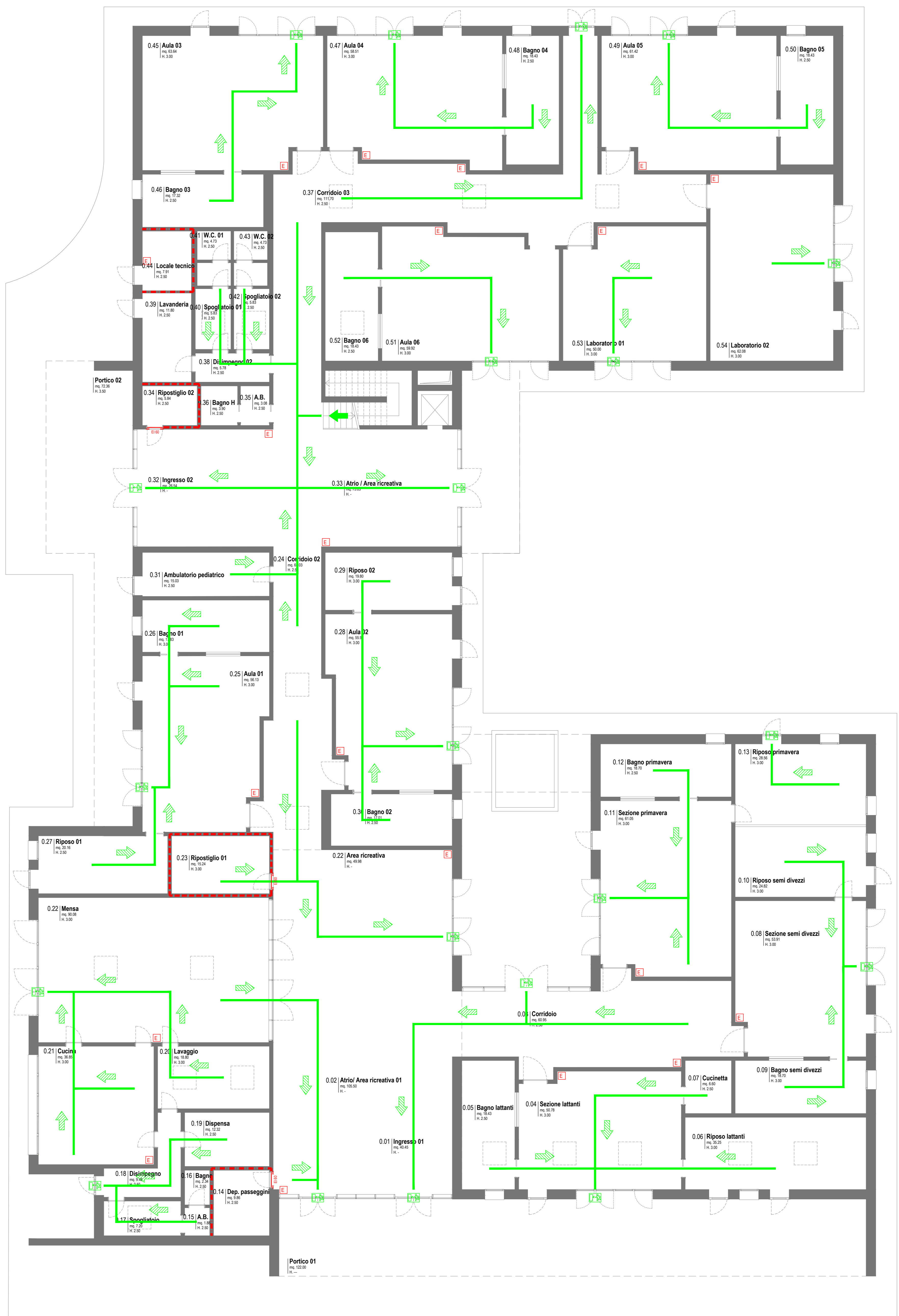

PIANTA PIANO TERRA
scala 1:100