

**PROSPETTO EST**  
SCALA 1:200

▨ Porzione non oggetto di intervento



**PROSPETTO SUD**  
SCALA 1:200

▨ Porzione non oggetto di intervento



**PROSPETTO OVEST**  
SCALA 1:200

▨ Porzione non oggetto di intervento

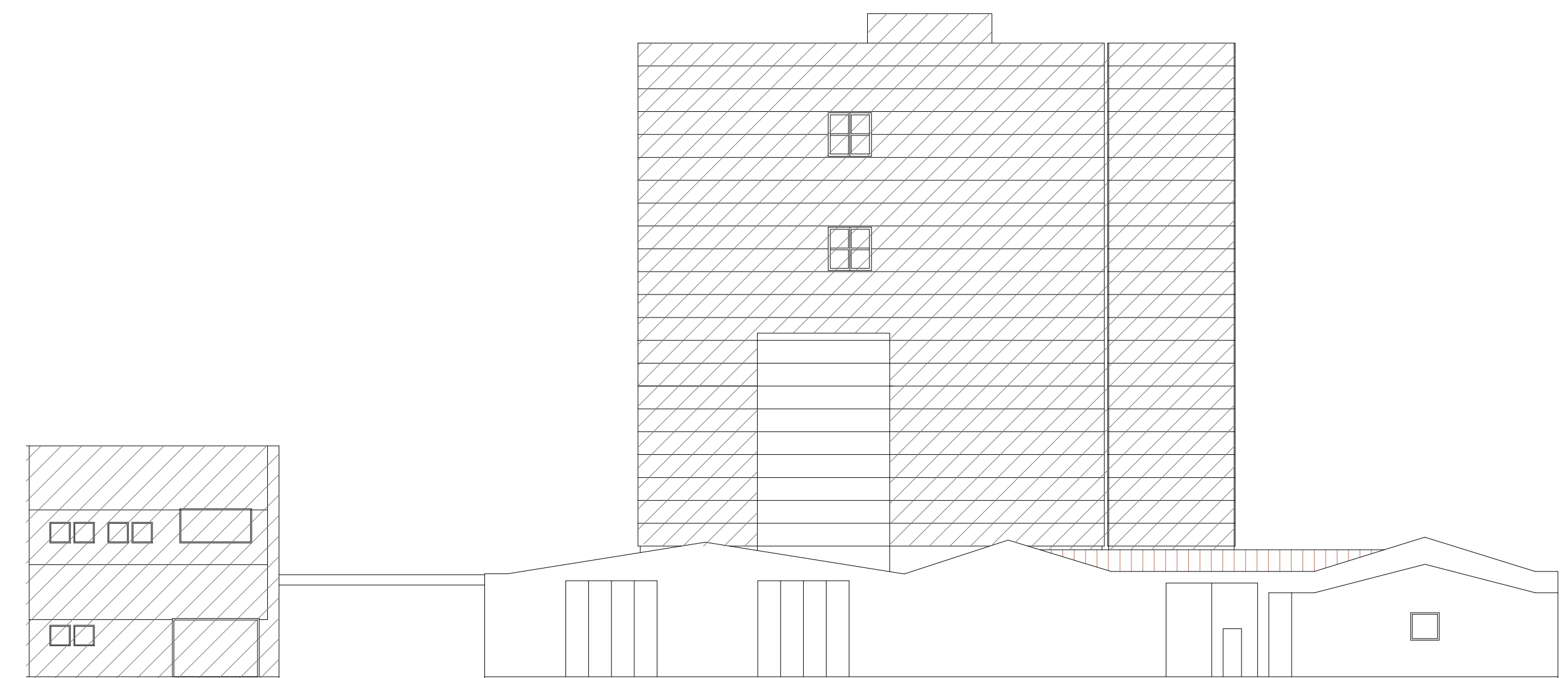

**PROSPETTO NORD**  
SCALA 1:200

▨ Porzione non oggetto di intervento

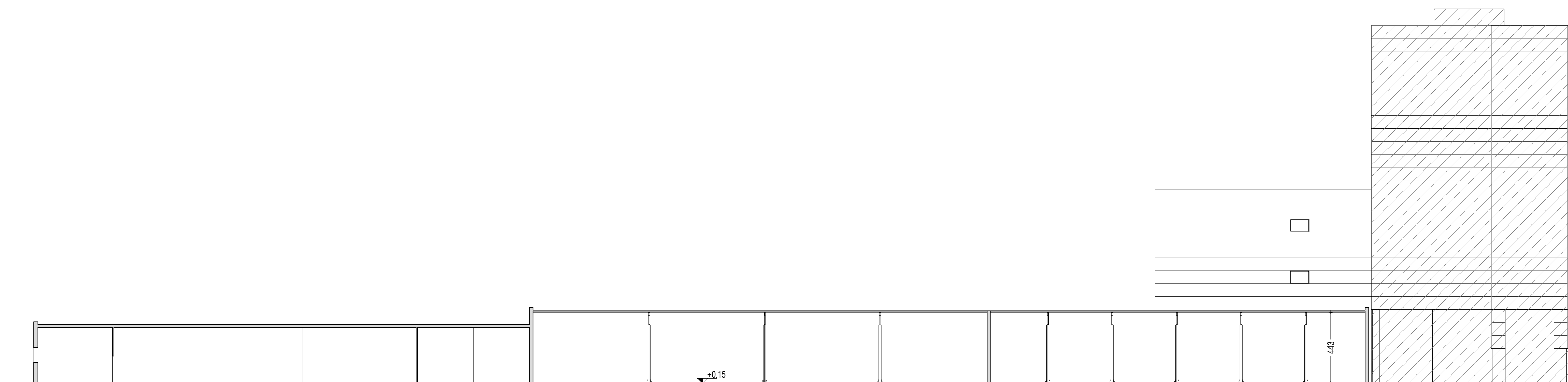

**SEZIONE A-A**  
SCALA 1:200

▨ Porzione non oggetto di intervento

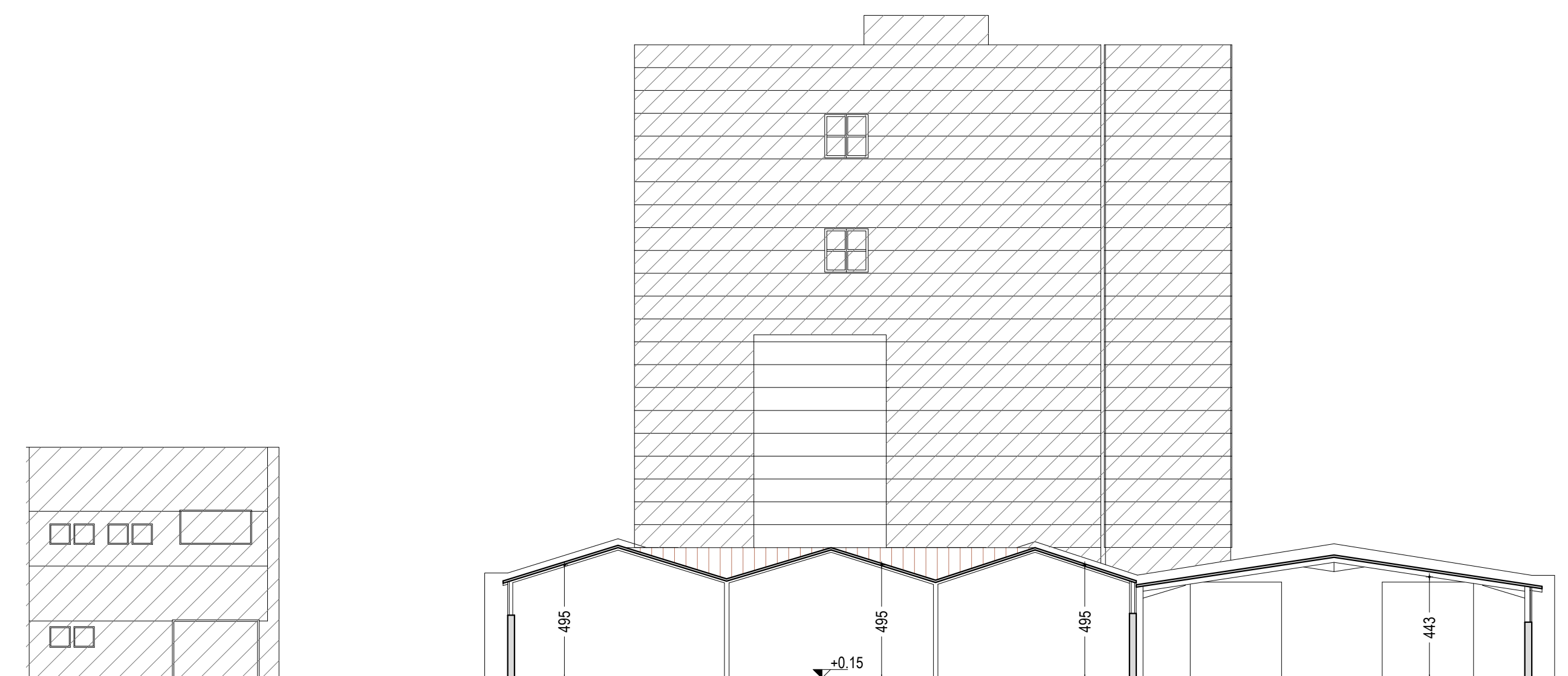

**SEZIONE B-B**  
SCALA 1:200

▨ Porzione non oggetto di intervento



**PROGETTO**

RISTRUTTURAZIONE  
CON DEMOLIZIONE E RICOSTRUZIONE  
DI MAGAZZINO AGROINDUSTRIALE  
E NUOVA COSTRUZIONE DI FABBRICATO AD USO UFFICI  
IN DEROGA ALLO STRUMENTO URBANISTICO  
AI SENSI DELL'ART. 3 DELLA L.R. 55/2012  
Via Piave n. 120, 35017 Piombino Dese (PD)

**Tecnozoo s.r.l.**

Via Piave n. 120, 35017 Piombino Dese (PD)

Committente

**Ing. Loris Luison**

Via della Borsa n. 1/D, 31033 Castelfranco Veneto (TV)

Progettista

**FABBRICATO A - STATO DI FATTO**

SCALA 1:200

28 FEBBRAIO 2020  
**TAVOLA**

**04**  
ARCHIVIO  
19.10

REVISIONE	DATA	RESPONSABILE	FILE	DESCRIZIONE
01	28.02.2020	RL	Progetto 11_13.02.2020.dwg	Richiesta PDC
	28.02.2020		Progetto 12_28.02.2020.dwg	Richiesta PDC

CORSO DI PIOMBINO DESE  
 RISTRUTTURAZIONE E RICOSTRUZIONE  
 DI MAGAZZINO AGROINDUSTRIALE  
 E NUOVA COSTRUZIONE DI FABBRICATO  
 AD USO UFFICI IN DEROGA ALLO  
 STRUMENTO URBANISTICO AI SENSI  
 DELL'ART. 3 DELLA L.R. 55/2012  
 STUDIO L. S.p.A. s.r.l.