

STUDIO L
 ARCHITETTURA | INGEGNERIA
 VIA DELLA BORSA N. 1/D, 31033 CASTELFRANCO VENETO (TV)
 TEL. 0423 37 09 37 - WWW.STUDIO L.IT
 PROGETTO: 11/13/02/2020 (REV. 01)
 PRODOTTORE: 12/28/02/2020 (REV. 01)



PROSPETTO EST
 SCALA 1:200
 ▨ Porzione non oggetto di intervento



PROSPETTO SUD
 SCALA 1:200
 ▨ Porzione non oggetto di intervento

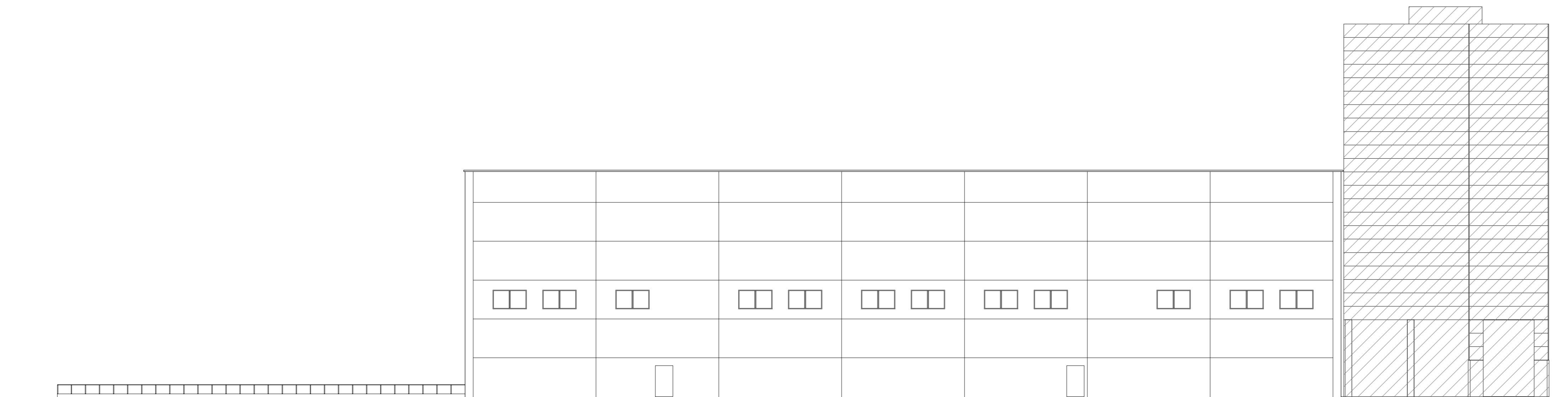

PROSPETTO OVEST
 SCALA 1:200
 ▨ Porzione non oggetto di intervento

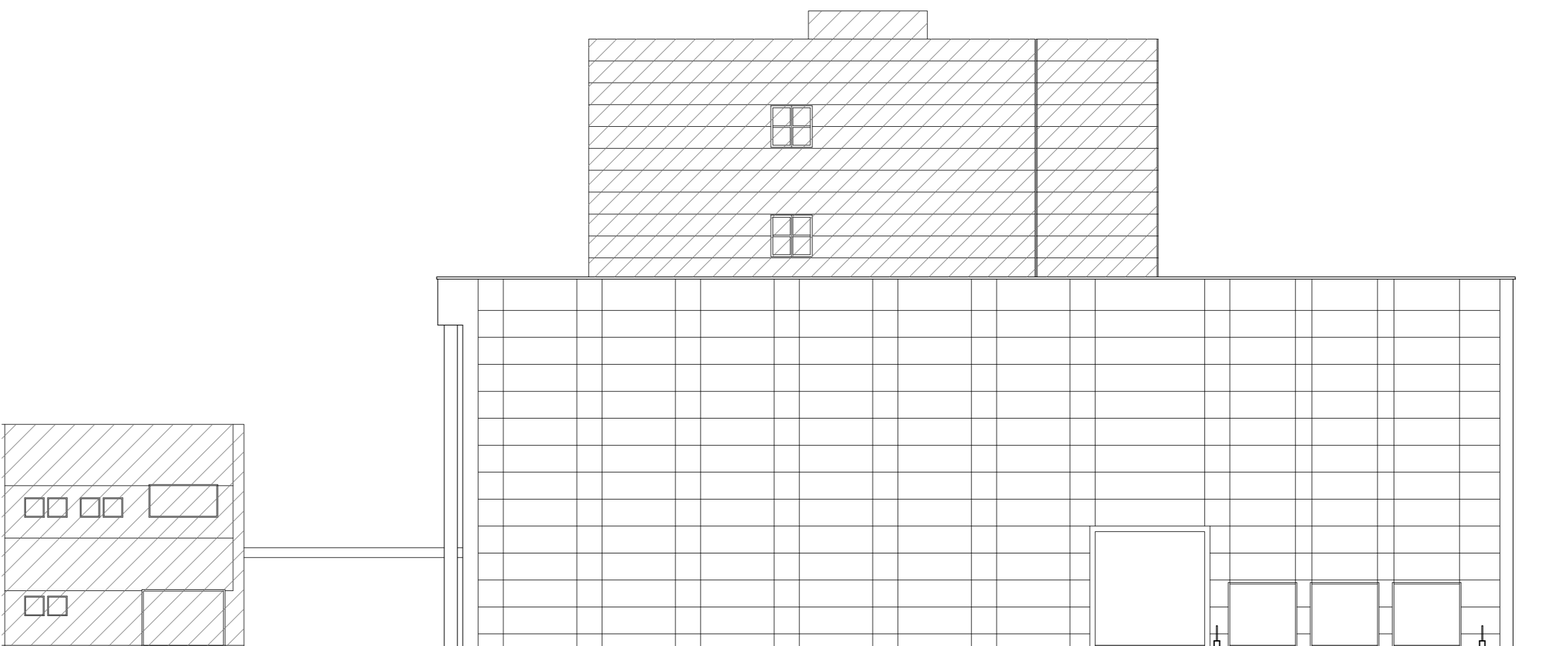

PROSPETTO NORD
 SCALA 1:200
 ▨ Porzione non oggetto di intervento

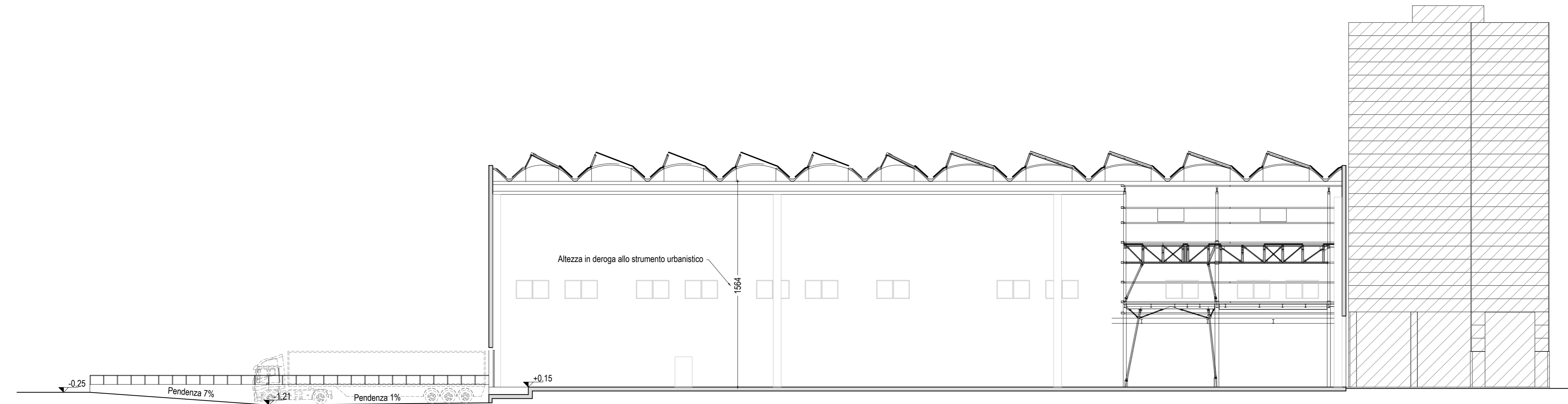

SEZIONE A-A
 SCALA 1:200
 ▨ Porzione non oggetto di intervento

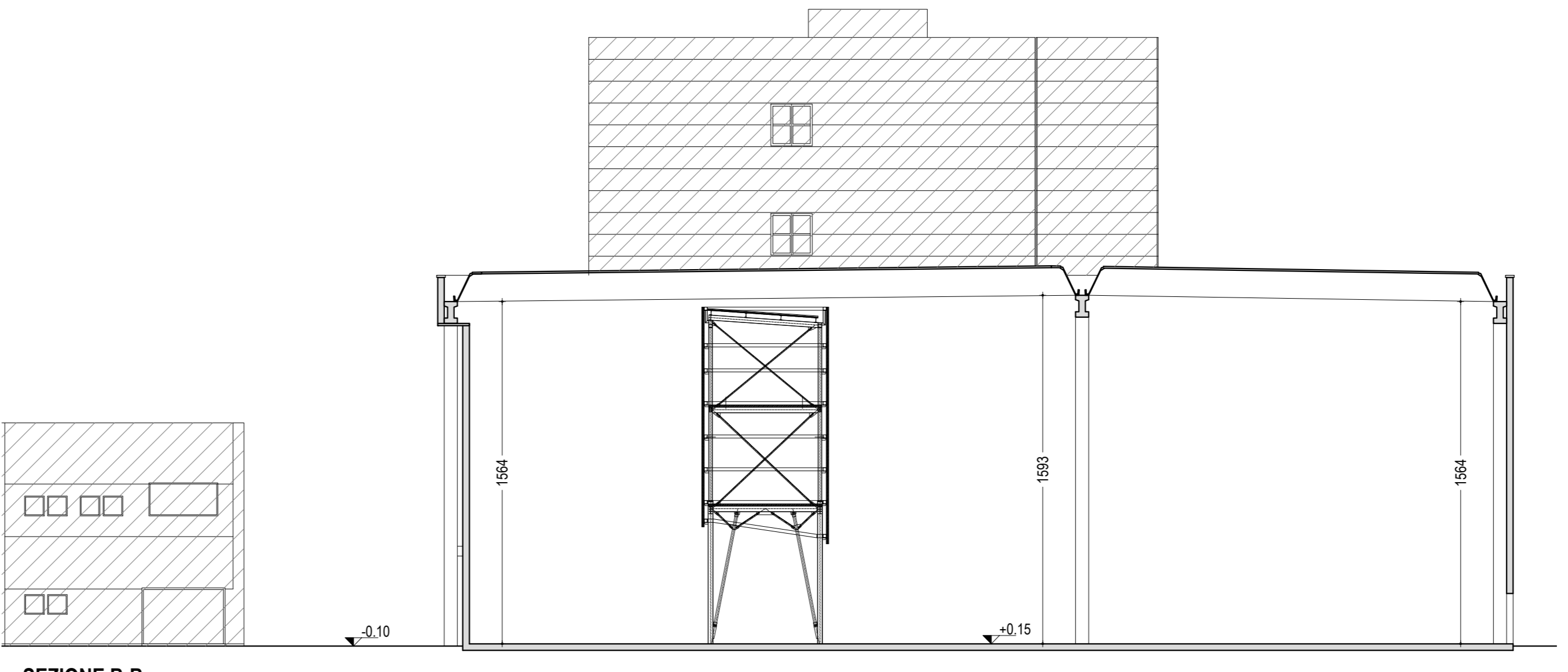

SEZIONE B-B
 SCALA 1:200
 ▨ Porzione non oggetto di intervento



PROGETTO
 RISTRUTTURAZIONE E RICOSTRUZIONE
 DI MAGAZZINO AGROINDUSTRIALE
 E NUOVA COSTRUZIONE DI FABBRICATO AD USO UFFICI
 IN DEROGA ALLO STRUMENTO URBANISTICO
 AI SENSI DELL'ART. 3 DELLA L.R. 55/2012
 Via Piave n. 120, 35017 Piombino Dese (PD)

Tecnozoo s.r.l.
 Via Piave n. 120, 35017 Piombino Dese (PD)
 Committente
Ing. Loris Luison
 Via della Borsa n. 1/D, 31033 Castelfranco Veneto (TV)
 Progettista

FABBRICATO A - STATO DI PROGETTO
 SCALA 1:100

28 FEBBRAIO 2020
TAVOLA
07
 ARCHIVIO 19.10

REVISIONE	DATA	RESPONSABILE	FILE	DESCRIZIONE
01	21.02.2020	RL	Progetto	11.13.02.2020 (REV. 01) Richiesta PDC
02	28.02.2020	RL	Progetto	12.28.02.2020 (REV. 01) Richiesta PDC