

COMUNE DI PIOMBINO DESE
 PROTOCOLLO GENERALE
 COPIA CONFORME ALL'ORIGINALE
 FIRMATA DA: []
 FIRMATA DA: []
 FIRMATA DA: []

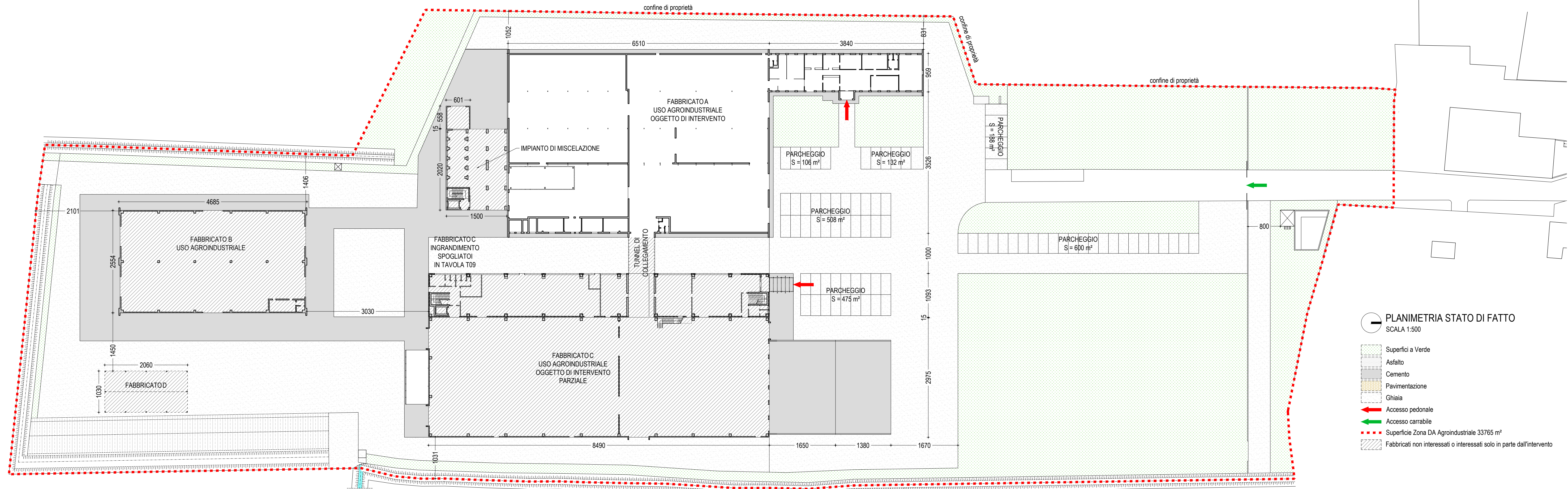

- PLANIMETRIA STATO DI FATTO**
 SCALA 1:500
- Superfici a Verde
 - Asfalto
 - Cemento
 - Pavimentazione
 - Ghiaia
 - Accesso pedonale
 - Accesso carrabile
 - Superficie Zona DA Agroindustriale 33765 m²
 - Fabbricati non interessati o interessati solo in parte dall'intervento

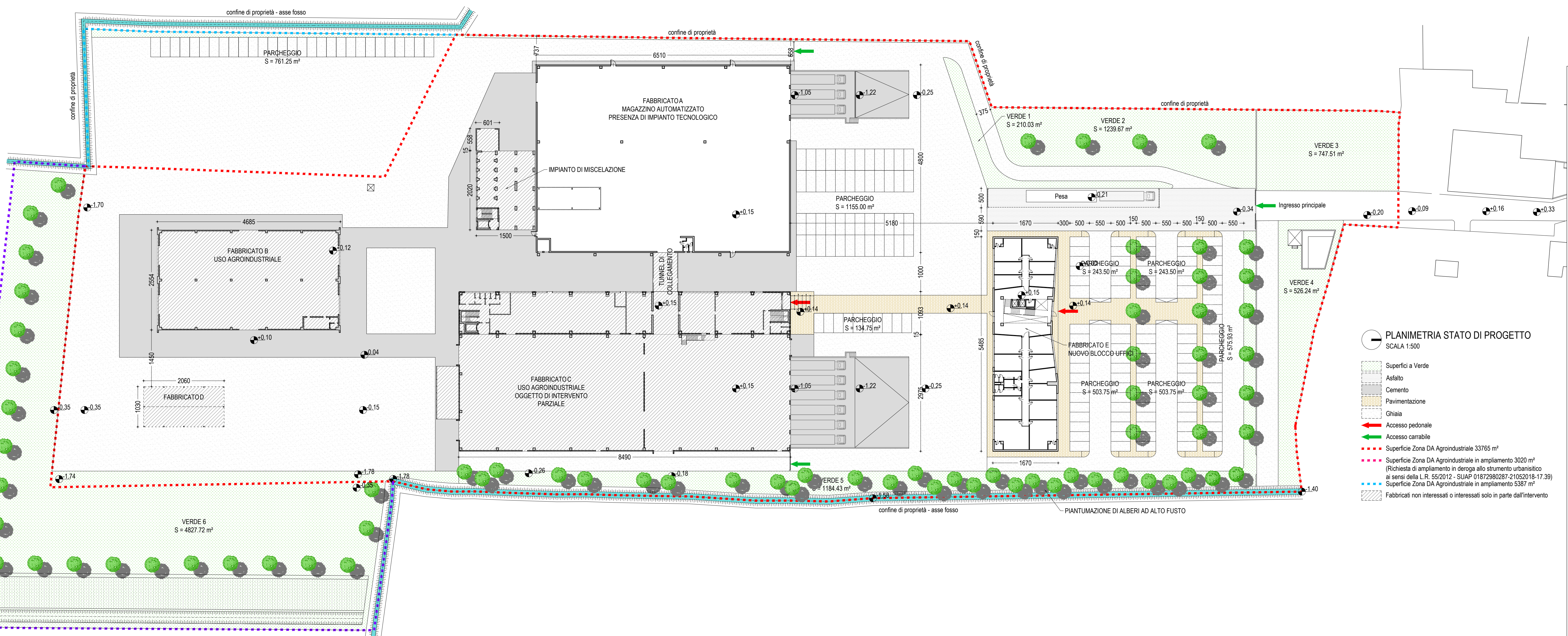

- PLANIMETRIA STATO DI PROGETTO**
 SCALA 1:500
- Superfici a Verde
 - Asfalto
 - Cemento
 - Pavimentazione
 - Ghiaia
 - Accesso pedonale
 - Accesso carrabile
 - Superficie Zona DA Agroindustriale 33765 m²
 - Superficie Zona DA Agroindustriale in ampliamento 3020 m² (Richiesta di ampliamento in deroga allo strumento urbanistico ai sensi della L.R. 55/2012 - SUAP 01872860287-21052018-17.39)
 - Superficie Zona DA Agroindustriale in ampliamento 5387 m²
 - Fabbricati non interessati o interessati solo in parte dall'intervento



COMUNE DI PIOMBINO DESE

PROGETTO
 RISTRUTTURAZIONE
 CON DEMOLIZIONE E RICOSTRUZIONE
 DI MAGAZZINO AGROINDUSTRIALE
 E NUOVA COSTRUZIONE DI FABBRICATO AD USO UFFICI
 IN DEROGA ALLO STRUMENTO URBANISTICO
 AI SENSI DELL'ART. 3 DELLA L.R. 55/2012

Via Piave n. 120, 35017 Piombino Dese (PD)

Tecnozoo s.r.l.

Via Piave n. 120, 35017 Piombino Dese (PD)

Ing. Loris Luison

Via della Borsa n. 1/D, 31033 Castelfranco Veneto (TV)

PLANIMETRIE

SCALA 1:500

03 FEBBRAIO 2021

TAVOLA

1a
 ARCHIVIO 19.10

REVISIONE	DATA	RESPONSABILE	FILE	DESCRIZIONE
01	03-02-2021	SL		Progetto 16-15-12-2021 dwg Integrativo PUC