

**LEGENDA:**

- AREA DESTINATA A SCUOLA D'INFANZIA (mq. 1771.85)
- AREA PORTICO DESTINATA A POLO D'INFANZIA (mq. 200.15)
- AREA DESTINATA AD ASILO NIDO (mq. 415.00)
- SUPERFICI LORDE TOTALI COMPLESSO (mq. 2387.00)**

**FUTURA**

**LA SCUOLA PER L'ITALIA DI DOMANI**

Finanziata dall'Unione europea  
 Ministero dell'Istruzione, dell'Università e della Ricerca  
 Italiani domani



**REALIZZAZIONE NUOVO ASILO NIDO COMUNALE INSERITO NEL NUOVO POLO D'INFANZIA DEL COMUNE DI PIOMBINO DESE (PD)**

PROGETTO FINANZIATO DALL'UNIONE EUROPEA Next Generation EU- PNRR

FASE DI PROGETTO:  
**PROGETTO FATTIBILITÀ TECNICO-ECONOMICA**

fase	area	elaborato	n. elaborato	revisione	scala
PF	AR	EG	17	01	1.200

CODICE ALLEGATO:  
 C.U.P.: B45E22000320006 (asilo nido)  
 C.U.P.: B42C22000220006 (scuola infanzia)

DESCRIZIONE ALLEGATO:  
**INDICAZIONE SUPERFICI IN PROGETTO DA FINANZIAMENTO PNRR**

LOCALIZZAZIONE INTERVENTO:  
 Comune di PIOMBINO DESE,  
 Località RONCHI (PD) - Via Ronchi Sinistra n. 7  
 codice meccanografico istituto: PDIC86300R  
 codice meccanografico PES: PDAA86301N  
 Catastralmente censito:  
 C.T. Foglio 31 Mappale 279, 572, 1048, 1049  
 C.F. Foglio 31 Mappale 279 sub.4-6  
 Foglio 31 Mappale 572 sub.2

R.U.P. : **ing. ENRICO SARTOREL**

COMMITTENTE:  
**COMUNE DI PIOMBINO DESE**  
 Area III<sup>a</sup> - Servizi Tecnici

Piazza A. Palladio n. 1 - 35017 - Piombino Dese (PD)  
 p.iva: 00648560282 - c.f.: 80009710288

STUDI PROGETTAZIONE

Capogruppo Mandataria:

**desARCHI**  
 DAL CORSO & SCAPIN architetti

Dal Corso e Scapin architetti  
 Via Montesanto n. 9/A  
 30036 S. Maria di Sala (VE)  
 P.IVA 02606610273

ORDINE DEGLI ARCHITETTI  
 PIANIFICATORI PAE BAGGIOLINI E CONSERVATORI  
 DELLA PROVINCIA DI VENEZIA

SEZIONE A ARCHITETTO  
 FIDENZIO DAL CORSO  
 N° 1297

*Handwritten signature: Fidenzio Dal Corso*

STAFF DI PROGETTAZIONE

ARCHITETTONICO-STRUTTURALE e COORD. SICUR. IN PROGETTAZIONE:  
 Arch. Fidenzio Dal Corso  
 Arch. Alessandro Dal Corso

STRUTTURE:  
 Ing. Otello Bergamo

IMPIANTI:  
 Ing. Boscolo  
 Ing. Guida

COLLABORATORI:  
 Arch. Chiara Scapin  
 Arch. Federica Ballardita  
 Ing. Michele Granziero  
 Arch. Nicolò Baldan  
 Geom. Chiara Da Lio  
 Arch. Fabio Camberini  
 Arch. Lorenzo Marconi  
 Ing. Valerio Bagagli  
 Ing. Luca Lanatà  
 Dott. Ing. Mattia Giannetti  
 Ing. Marco di Russo  
 Arch. Giovanni Biscarini  
 Arch. Lorenzo Povelato

Ing. Chiara Maria Ciatto  
 Arch. Luigi Passerello  
 Ing. Rolando Di Lorenzo  
 Dott. Ing. Davide Stefani  
 Arch. Erica Agnese Corvino  
 Ing. Giuseppe Versace  
 Ing. Angela Pisciotta  
 Arch. Enrica Pirronello  
 Arch. Valerio Bazzano  
 p.i. Marco Zucchetto  
 Luca Bragato  
 p.i. Riccardo Candiani  
 Ing. Massimo Simeone

rev.	descrizione	data	redatto	controllato
00	Prima emissione progetto di fattibilità tecnico economica	Marzo 2023	F.D.C.	F.D.C.
01	Revisione per validazione progetto	Aprile 2023	F.D.C.	F.D.C.

file: PF\_AR\_EG\_17\_01 - Indicazione superfici in progetto da finanziamento PNRR data emissione: Marzo 2023  
 Ai termini di legge il presente elaborato non può essere riprodotto e comunicato a terzi senza espressa e preventiva autorizzazione del titolare Copyright © by DAL CORSO & SCAPIN architetti

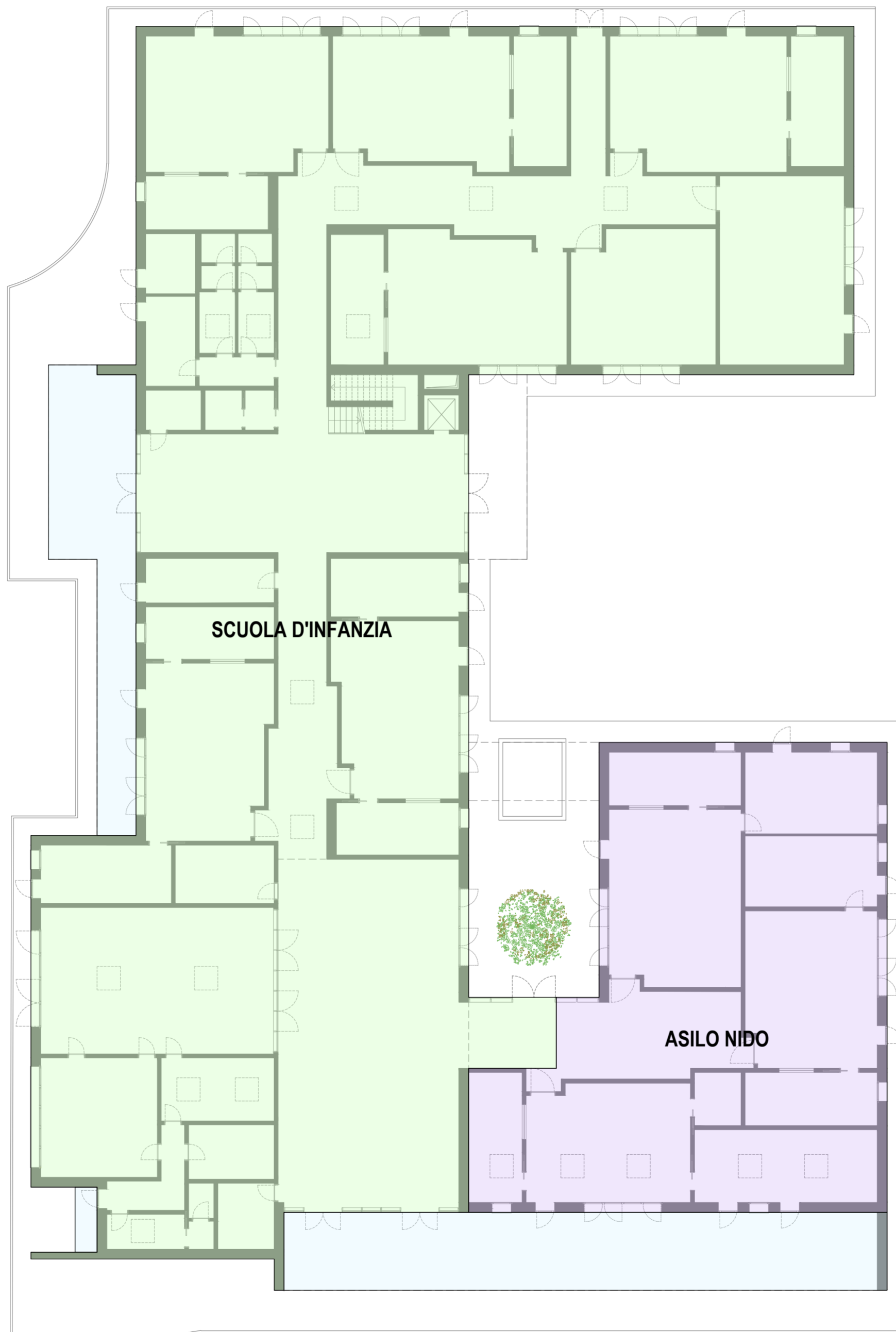

**PIANTA PIANO TERRA**

scala 1.200

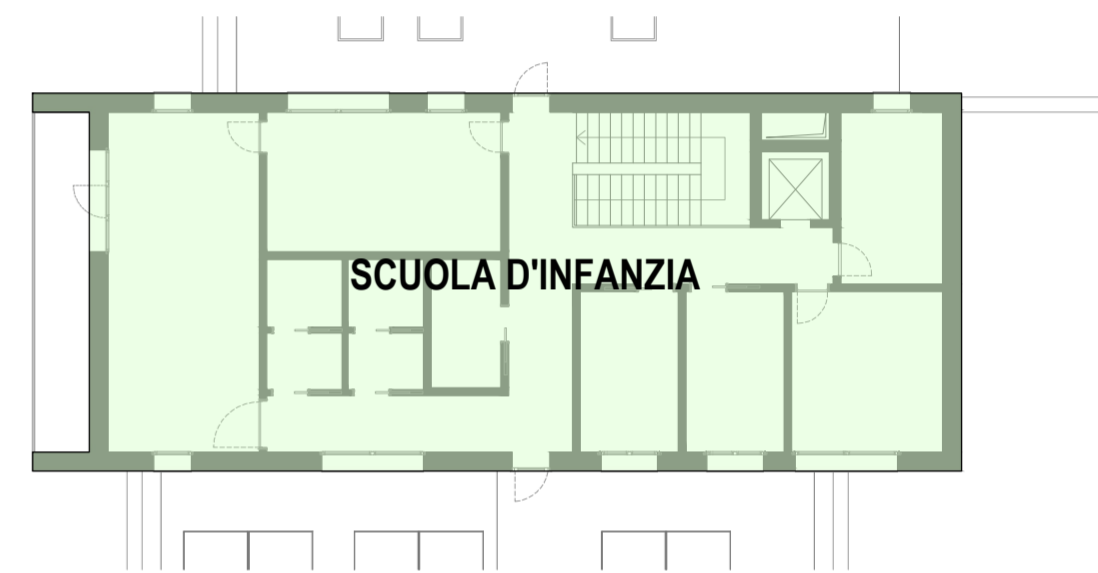
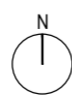

**PIANTA PIANO PRIMO**