

PROSPETTO EST
SCALA 1:200

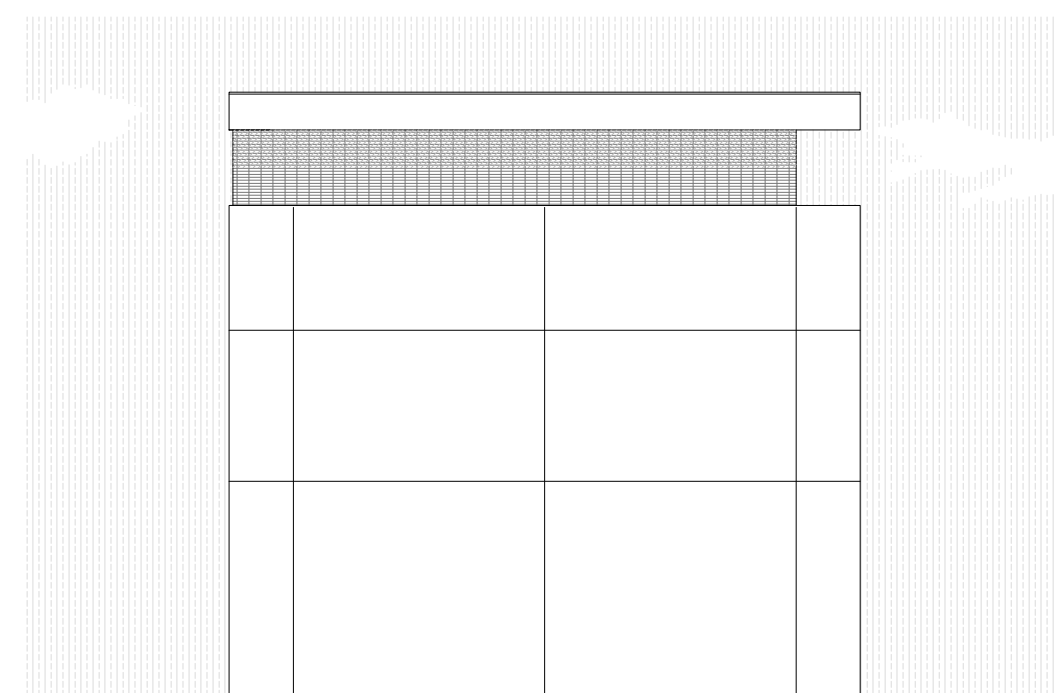

PROSPETTO OVEST
SCALA 1:200

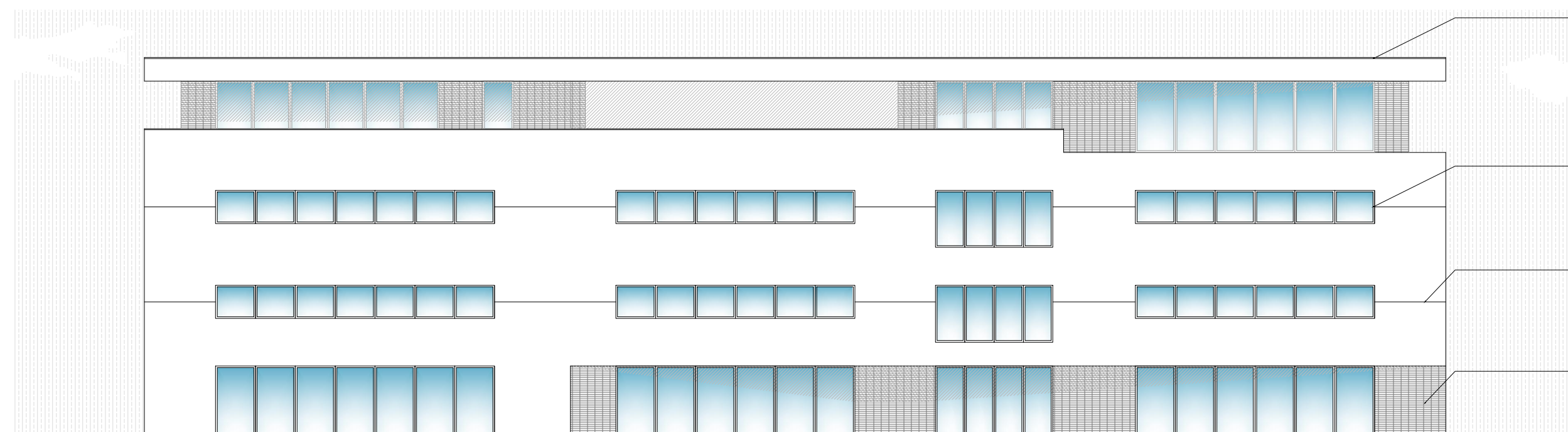

PROSPETTO NORD
SCALA 1:200

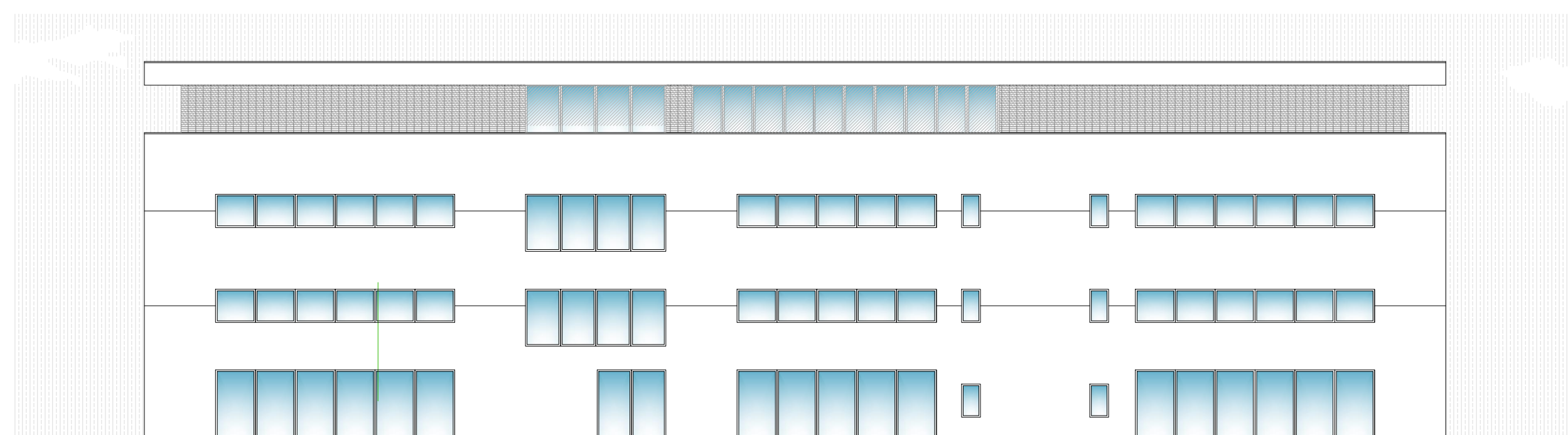

PROSPETTO SUD
SCALA 1:100

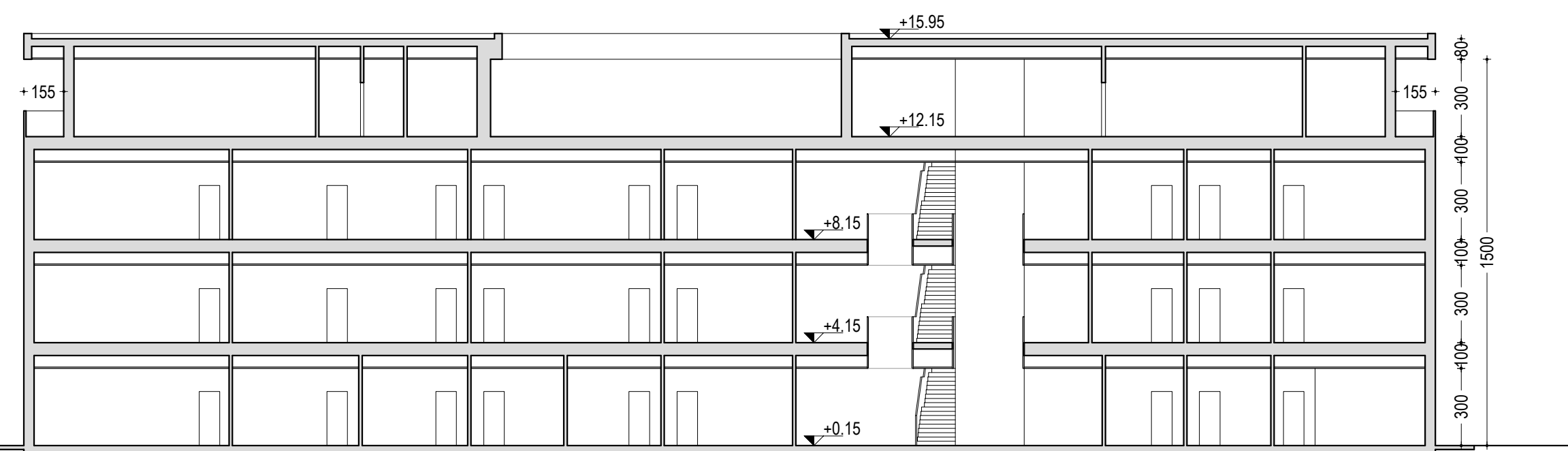

SEZIONE C-C
SCALA 1:200

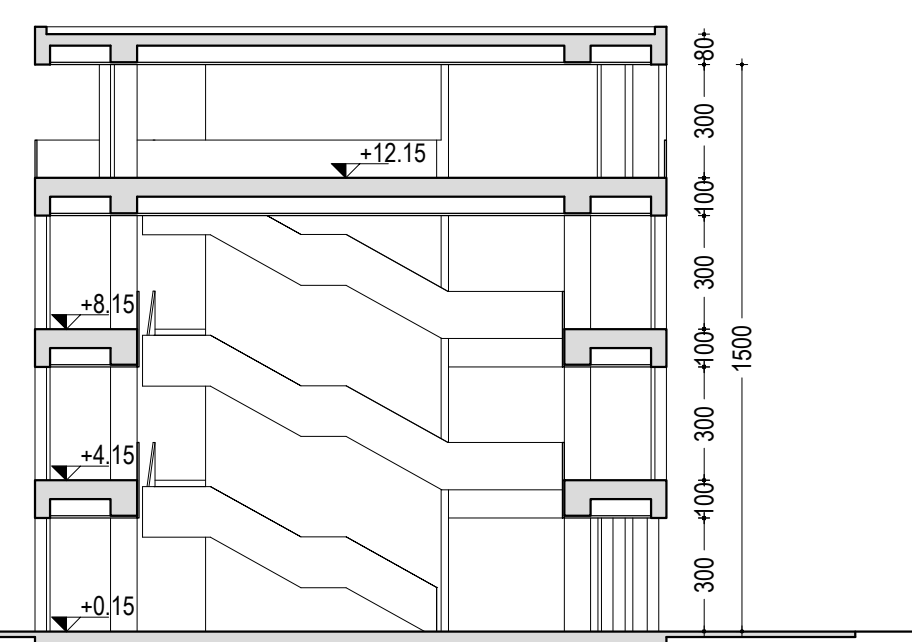

SEZIONE A-A
SCALA 1:200

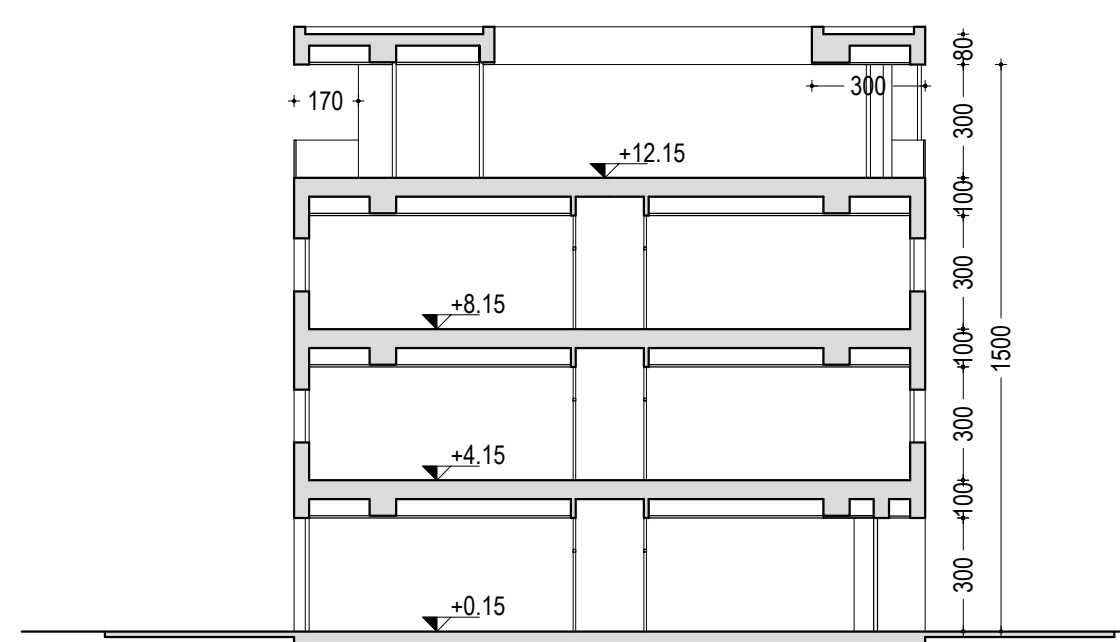

SEZIONE B-B
SCALA 1:200

- LATTONERIA IN ALLUMINIO ZINCATO COLORE GRIGIO SCURO
- INFISSI IN ALLUMINIO COLORE GRIGIO SCURO
- PANNELLO PREFABBRICATO IN CEMENTO FUGATO DI COLORE BIANCO
- PANNELLO PREFABBRICATO IN CEMENTO FUGATO COLORE GRIGIO

COMUNE DI PIOMBINO DESE
PROTOCOLLO GENERALE
COPIA CONFORME ALL'ORIGINALE DIGITALE
Protocollo N. 0007575/2020 del 17/07/2020
L. 17/07/2020



COMUNE DI PIOMBINO DESE

PROGETTO

RISTRUTTURAZIONE
CON DEMOLIZIONE E RICOSTRUZIONE
DI MAGAZZINO AGROINDUSTRIALE
E NUOVA COSTRUZIONE DI FABBRICATO AD USO UFFICI
IN DEROGA ALLO STRUMENTO URBANISTICO
AI SENSI DELL'ART. 3 DELLA L.R. 55/2012
Via Piave n. 120, 35017 Piombino Dese (PD)

Tecnozoo s.r.l.

Via Piave n. 120, 35017 Piombino Dese (PD)

Firma

Committente

Ing. Loris Luison

Via della Borsa n. 1/D, 31033 Castelfranco Veneto (TV)

Firma

Progettista

FABBRICATO E - SEZIONI E PROSPETTI

SCALA 1:100

16 LUGLIO 2020

TAVOLA

11

ARCHIVIO 19.10

REVISIONE	DATA	RESPONSABILE	FILE	DESCRIZIONE
01	27-02-2020	SL	Progetto 11_13-02-2020.dwg	Richiesta PSC
02	28-02-2020	SL	Progetto 12_28-02-2020.dwg	Richiesta PSC
03	02-03-2020	SL	Progetto 13_02-03-2020.dwg	Richiesta PSC
04	16-07-2020	SL	Progetto 14_12-05-2020.dwg	Integratori