

REALIZZAZIONE DI UN COMPLESSO
 PRODUTTIVO ADIBITO A LOGISTICA

AMPLIAMENTO FABBRICATO LOGISTICA

Via Primo Targato - Piombino Dese

COMMITTENTE
Chigliato Trasporti s.r.l.
 Legale rappresentante Luca Chigliato
 Via Primo Targato n. 4, 35017 Piombino Dese (PD)
 C.F. e P.IVA 03289390282

PROGETTISTA
Architetto MAURIZIO MALVESTIO
 Via Milano 3, 35010 Trebaseleghe PD
 C.F. MLV MRZ 60B25 F904T, P.IVA 01855500284
 Ordine degli Architetti, n° 890

OGGETTO
SEZIONI - STATO APPROVATO

08

01	PERMESSO DI COSTRUIRE PER AMPLIAMENTO FABB. LOGISTICA
14.01.2021	PRIMA STESURA
	g.M.

VARIANTE AI TITOLI ABILITATIVI DI SEGUITO RIPORTATI

- Permesso di Costruire – PUE/2015/00881 del 28/06/2016
- Permesso di Costruire – PUE/2016/00181 del 11/10/2016
- SCIA - REP_PROV_PD/PD-SUPRO/0060676 del 29/05/2017
- Permesso di Costruire – PUE/2017/00153 del 27/12/2017
- SCIA – REP_PROV_PD/PD-SUPRO/0159663 del 29/12/2017
- Permesso di Costruire – PUE/2018/00007 del 06/06/2019
- SCIA – REP_PROV_PD/PD-SUPRO/0100863 del 26/06/2019
- SCIA - REP_PROV_PD/PD-SUPRO/0155966 del 28/09/2020

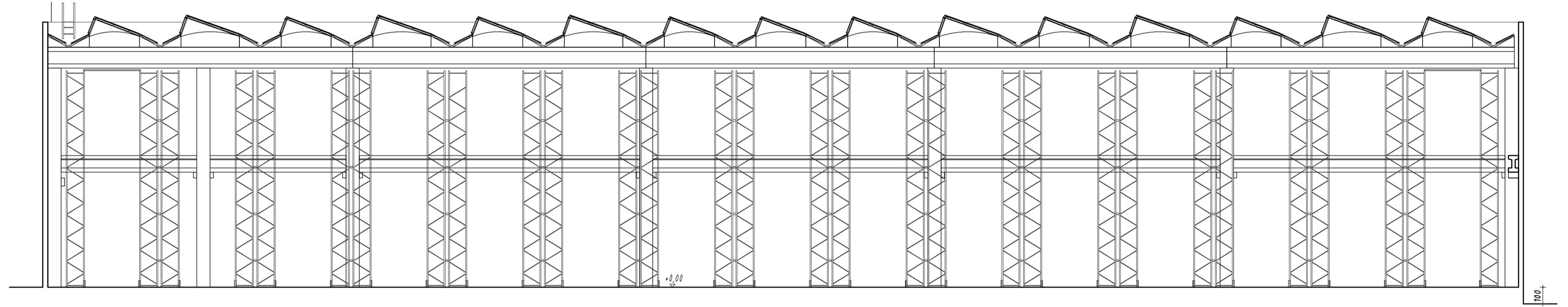

SEZIONE A-A
 Scala 1:200

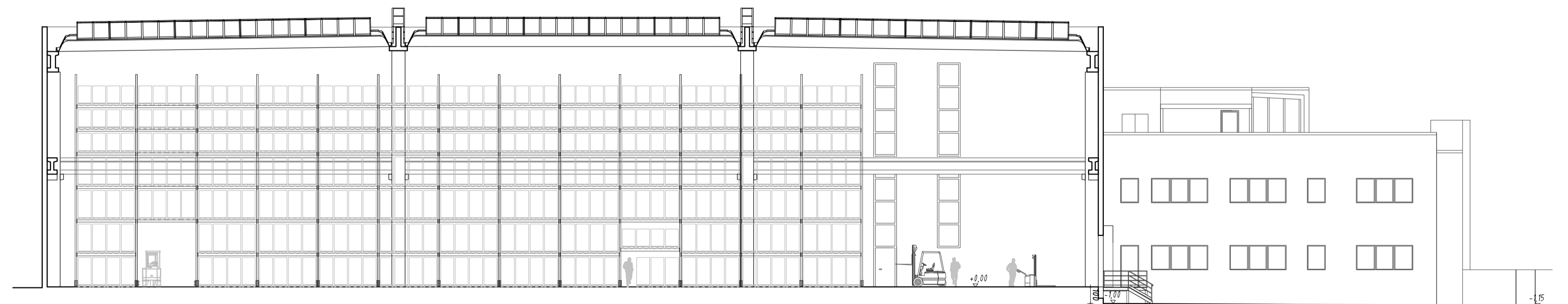

SEZIONE B-B
 Scala 1:200