

REALIZZAZIONE DI UN COMPLESSO
 PRODUTTIVO ADIBITO A LOGISTICA
AMPLIAMENTO FABBRICATO LOGISTICA

Via Primo Targato - Piombino Dese

COMMITTENTE
Chiggiano Trasporti s.r.l.
 Legale rappresentante Luca Chiggiano
 Via Primo Targato n. 4, 35017 Piombino Dese (PD)
 C.F. e P.IVA 03289390282

PROGETTISTA
Architetto MAURIZIO MALVESTIO
 Via Milano 3, 35010 Trebaseleghe PD
 C.F. MLV MRZ 60825 F904T; P.IVA 01855500284
 Ordine degli Architetti, n° 890

OGGETTO
PROSPETTI - COMPARATIVA

15

| | | | |
|----|-------------------------------------------------------|-----------------|------|
| 01 | PERMESSO DI COSTRUIRE PER AMPLIAMENTO FABB. LOGISTICA | | |
| | 14.01.2021 | PRIMA STESURA | g.M. |
| | 24.02.2021 | INTEGRAZIONE 01 | g.M. |

VARIANTE AI TITOLI ABILITATIVI DI SEGUITO RIPORTATI

- Permesso di Costruire - PUE/2015/00881 del 28/06/2016
- Permesso di Costruire - PUE/2016/00181 del 11/02/2016
- SCIA - REP_PROV_PD/PD-SUPRO/0660576 del 29/05/2017
- Permesso di Costruire - PUE/2017/00153 del 27/12/2017
- SCIA - REP_PROV_PD/PD-SUPRO/0159663 del 29/12/2017
- Permesso di Costruire - PUE/2018/00007 del 06/06/2019
- SCIA - REP_PROV_PD/PD-SUPRO/0100863 del 26/06/2019
- SCIA - REP_PROV_PD/PD-SUPRO/0155966 del 28/09/2020

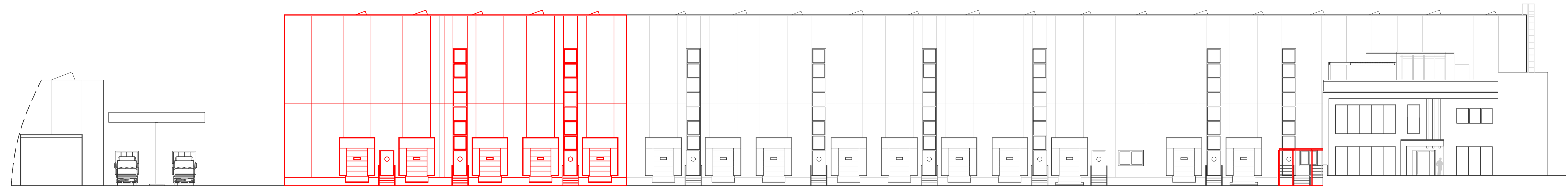

PROSPETTO EST
 Scala 1:200

NUOVA COSTRUZIONE

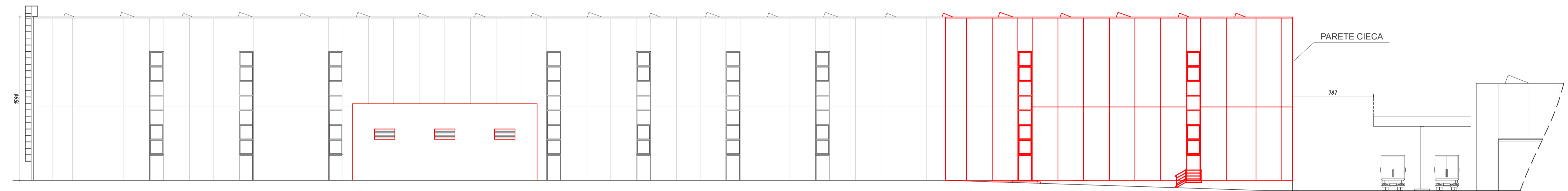

PROSPETTO OVEST
 Scala 1:200

NUOVA COSTRUZIONE

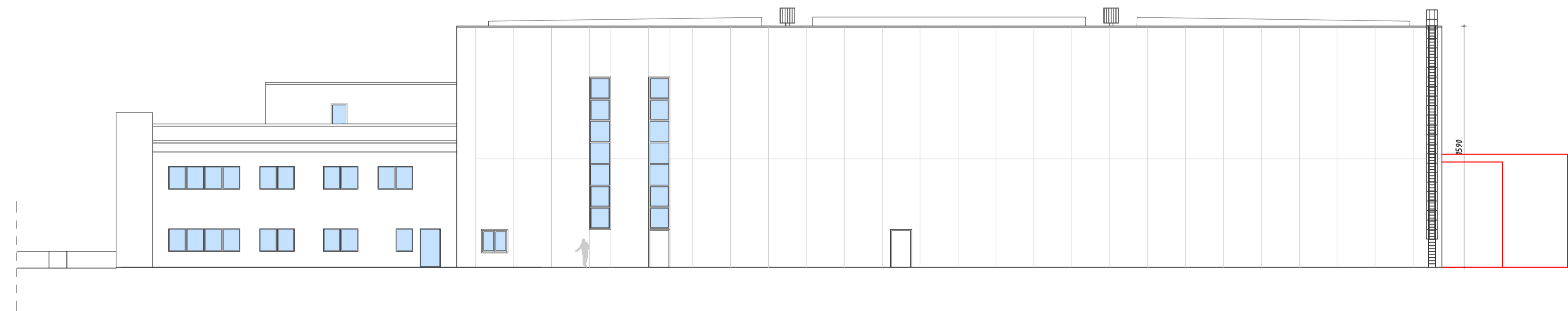

PROSPETTO NORD
 Scala 1:200

NUOVA COSTRUZIONE

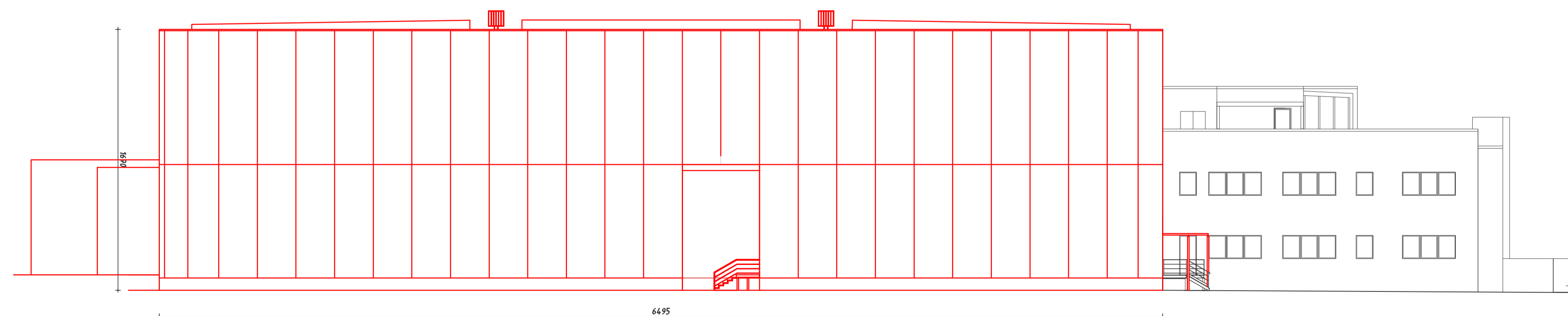

PROSPETTO SUD
 Scala 1:200

NUOVA COSTRUZIONE